

令和 6 年度

津軽広域水道企業団
水道事業会計決算書

津軽広域水道企業団

目 次

第1章 津軽事業部水道用水供給事業

1 決算書

(1) 令和6年度津軽広域水道企業団水道事業決算報告書	1 ～ 4 頁
(2) 財務諸表	
ア 令和6年度津軽広域水道企業団水道事業損益計算書	5 頁
イ 令和6年度津軽広域水道企業団水道事業剰余金計算書	6 頁
ウ 令和6年度津軽広域水道企業団水道事業剰余金処分計算書(案)	7 頁
エ 令和6年度津軽広域水道企業団水道事業貸借対照表	8 ～ 9 頁

2 決算附属書類

(1) 令和6年度津軽広域水道企業団水道事業報告書	10 ～ 17 頁
(2) 政令で定めるその他の書類	
ア 令和6年度津軽広域水道企業団水道事業キャッシュ・フロー計算書	18 頁
イ 収益費用明細書	19 ～ 20 頁
ウ 固定資産明細書	21 ～ 22 頁
エ 企業債明細書	23 ～ 24 頁
(3) 会計に関する書類における注記	25 頁

第2章 西北事業部水道事業

1 決算書

(1) 令和6年度津軽広域水道企業団水道事業決算報告書	26 ～ 29 頁
(2) 財務諸表	
ア 令和6年度津軽広域水道企業団水道事業損益計算書	30 頁
イ 令和6年度津軽広域水道企業団水道事業欠損金計算書	31 頁
ウ 令和6年度津軽広域水道企業団水道事業欠損金処理計算書	32 頁
エ 令和6年度津軽広域水道企業団水道事業貸借対照表	33 ～ 34 頁

2 決算附属書類

(1) 令和6年度津軽広域水道企業団水道事業報告書	35 ～ 48 頁
(2) 政令で定めるその他の書類	
ア 令和6年度津軽広域水道企業団水道事業キャッシュ・フロー計算書	49 頁
イ 収益費用明細書	50 ～ 51 頁
ウ 固定資産明細書	52 ～ 53 頁
エ 企業債明細書	54 ～ 57 頁
(3) 会計に関する書類における注記	58 頁

第1章 津軽事業部水道用水供給事業

1 決算書

令和6年度津軽広域水道企業団

(1)収益的收入及び支出

収 入

区 分	予 算 額				決 算 額
	当初予算額	補 正 予算額	地 方 公 営 企 業 法 第 2 4 条 第 3 項 の 規 定 に よ る 支 出 額 に 係 る 財 源 充 当 額	合 計	
第1款 用水供給事業収益	円 2,753,328,000	円 0	円 0	円 2,753,328,000	円 2,758,567,920
第1項 営業収益	2,323,835,000	0	0	2,323,835,000	2,325,032,516
第2項 営業外収益	429,493,000	0	0	429,493,000	433,535,404

支 出

区 分	予 算 額						
	当初予算額	補 正 予算額	予備費 支出額	流用増減額	地 方 公 営 企業法第2 4条第3項 の規定によ る 支 出 額	小 計	地方公営企業法第2 6条第2項の規定によ る 繰 越 額
第1款 用水供給事業費用	円 2,312,975,000	円 0	円 0	円 0	円 0	円 2,312,975,000	円 0
第1項 営業費用	2,190,637,000	0	0	△ 28,424,870	0	2,162,212,130	0
第2項 営業外費用	122,338,000	0	0	28,424,870	0	150,762,870	0

水道事業決算報告書（津軽事業部水道用水供給事業）

予算額に比べ 決算額の増減	備 考
円 5,239,920	(うち、仮受消費税及び地方消費税 218,439,338 円)
1,197,516 (” 211,366,536 円)
4,042,404 (” 7,072,802 円)

継続費 通次 繰越額	合 計	決 算 額	地方公営企業法 第26条第2項の 規定による繰越 額	継続費 通次 繰越額	不 用 額	備 考
円 0	円 2,312,975,000	円 2,101,652,581	円 4,180,000	円 0	円 207,142,419	(うち、仮払消費税及び地方消費税 77,207,327円)
0	2,162,212,130	1,950,889,711	4,180,000	0	207,142,419	(” 77,207,327円)
0	150,762,870	150,762,870	0	0	0	(” 0円)
						(うち、納付税額131,938,300円)

(2) 資本的収入及び支出

収 入

区 分	予 算 額				
	当初予算額	補正予算額	小 計	地方公営企業法第26条の規定による繰越額に係る財源充当額	継続費通次繰越額に係る額
第1款 資本的収入	円 37,260,000	円 0	円 37,260,000	円 0	円 0
第1項 企業債	32,000,000	0	32,000,000	0	0
第2項 投資有価証券	5,260,000	0	5,260,000	0	0

支 出

区 分	予 算 額					
	当初予算額	補正予算額	流用増減額	小 計	地方公営企業法第26条の規定による繰越額	継続費通次繰越額
第1款 資本的支出	円 755,137,000	円 0	円 0	円 755,137,000	円 53,906,000	円 0
第1項 建設改良費	209,028,000	0	0	209,028,000	53,906,000	0
第2項 投資有価証券	300,000,000	0	0	300,000,000	0	0
第3項 企業債償還金	246,109,000	0	0	246,109,000	0	0

資本的収入額が資本的支出額に不足する額 664,754,307 円は、当年度分消費税及び地方消費税資本 408,896,283 円 で補てんした。

たな卸資産購入限度額の執行額は 881,210 円で、これに伴う仮払消費税及び地方消費税は80,110 円

		予算額に比べ 決算額の増減	備 考
合 計	決 算 額		
円 37,260,000	円 17,260,000	円 △ 20,000,000	
32,000,000	12,000,000	△ 20,000,000	
5,260,000	5,260,000	0	

		翌 年 度 繰 越 額				
合 計	決 算 額	地方公営企 業法第26条 の規定によ る 繰 越 額	継続費通 次繰越額	合 計	不 用 額	備 考
円 809,043,000	円 682,014,307	円 48,136,000	円 21,231,000	円 69,367,000	円 57,661,693	(うち、仮払消費税及び地方消費税 9,749,924 円)
262,934,000	136,876,207	48,136,000	21,231,000	69,367,000	56,690,793	(" 9,749,924 円)
300,000,000	299,030,000	0	0	0	970,000	
246,109,000	246,108,100	0	0	0	900	

的収支調整額 9,749,924 円、減債積立金 246,108,100 円 及び 過年度分損益勘定留保資金

である。

令和6年度津軽広域水道企業団水道事業損益計算書

(津軽事業部水道用水供給事業)
(令和6年4月1日から令和7年3月31日まで)

(単位:円)

1 営業収益

(1) 供給収益	2,113,665,980	2,113,665,980
----------	---------------	---------------

2 営業費用

(1) 原水及び浄水費	687,610,207	
(2) 送水費	171,689,385	
(3) 議会及び監査費	3,162	
(4) 総係費	143,142,086	
(5) 減価償却費	870,979,444	
(6) 資産減耗費	258,100	1,873,682,384

営業利益

239,983,596

3 営業外収益

(1) 受取利息及び配当金	24,102,196	
(2) 長期前受金戻入	331,607,348	
(3) 雑収益	70,753,058	426,462,602

4 営業外費用

(1) 支払利息及び 企業債取扱諸費	18,285,954	
(2) 雑支出	538,616	18,824,570

経常利益

647,621,628

当年度純利益

647,621,628

その他未処分利益剰余金変動額

246,108,100

当年度未処分利益剰余金

893,729,728

令和6年度 津軽広域水道企業団水道事業剰余金計算書

(津軽事業部水道用水供給事業)

(令和6年4月1日から令和7年3月31日まで)

(単位:円)

	資本金	剰余金						資本合計
		資本剰余金			利益剰余金			
		国庫補助金	県補助金	資本剰余金合計	減債積立金	未処分利益剰余金	利益剰余金合計	
前年度末残高	12,705,551,332	303,447,000	24,609,394	328,056,394	2,116,474,241	890,959,589	3,007,433,830	16,041,041,556
前年度処分額	248,168,509	0	0	0	642,791,080	△ 890,959,589	△ 248,168,509	0
議会の議決による処分額	248,168,509	0	0	0	642,791,080	△ 890,959,589	△ 248,168,509	0
資本金への組入れ	248,168,509	0	0	0	0	△ 248,168,509	△ 248,168,509	0
減債積立金の積立	0	0	0	0	642,791,080	△ 642,791,080	0	0
処分後残高	12,953,719,841	303,447,000	24,609,394	328,056,394	2,759,265,321	(繰越利益剰余金) 0	2,759,265,321	16,041,041,556
当年度変動額	0	0	0	0	△ 246,108,100	893,729,728	647,621,628	647,621,628
資本金への組入れ	0	0	0	0	0	0	0	0
減債積立金の取崩し	0	0	0	0	△ 246,108,100	246,108,100	0	0
当年度純利益	0	0	0	0	0	647,621,628	647,621,628	647,621,628
当年度末残高	12,953,719,841	303,447,000	24,609,394	328,056,394	2,513,157,221	(当年度未処分利益剰余金) 893,729,728	3,406,886,949	16,688,663,184

(注)1 この計算書における△表記は、減少、損失又は欠損を示すものであること。

2 議会の議決による処分額の欄は、地方公営企業法(以下「法」という。)第32条第2項から第4項までの規定による議決による処分を行ったものについて、記載するものであること。

令和6年度津軽広域水道企業団水道事業剰余金処分計算書（案）
（津軽事業部水道用水供給事業）

（単位：円）

	資本金	資本剰余金	未処分利益剰余金
当年度末残高	12,953,719,841	328,056,394	893,729,728
議会の議決による処分数額	246,108,100	0	△ 246,108,100
資本金への組入れ	246,108,100	0	△ 246,108,100
減債積立金の積立て	0	0	0
処分後残高	13,199,827,941	328,056,394	（繰越利益剰余金） 647,621,628

（注）1 この計算書における△表記は、減少又は欠損を示すものであること。

2 議会の議決による処分数額の欄は、法第32条第2項から第4項までの規定による議決による処分を行ったものについて、記載するものであること。

令和6年度津軽広域水道企業団水道事業貸借対照表

(津軽事業部水道用水供給事業)

(令和7年3月31日)

(単位：円)

資 産 の 部		
1 固 定 資 産		
(1) 有 形 固 定 資 産		
イ 土 地	1,272,543,198	
ロ 建 物	2,620,190,331	
減価償却累計額	<u>△ 1,873,882,137</u>	746,308,194
ハ 構 築 物	21,968,192,345	
減価償却累計額	<u>△ 16,606,363,974</u>	5,361,828,371
ニ 機 械 及 び 装 置	8,867,868,481	
減価償却累計額	<u>△ 6,462,997,049</u>	2,404,871,432
ホ 車 両 運 搬 具	17,181,708	
減価償却累計額	<u>△ 14,315,266</u>	2,866,442
ヘ 工 具、器 具 及 び 備 品	91,305,329	
減価償却累計額	<u>△ 73,134,793</u>	18,170,536
ト 建 設 仮 勘 定		394,505,013
チ その他有形固定資産	8,300,000	
減価償却累計額	<u>△ 7,885,000</u>	415,000
有 形 固 定 資 産 合 計		10,201,508,186
(2) 無 形 固 定 資 産		
イ ダ ム 使 用 権	<u>2,083,361,787</u>	
無 形 固 定 資 産 合 計		2,083,361,787
(3) 投 資		
イ 投 資 有 価 証 券	<u>2,172,582,156</u>	
投 資 合 計		<u>2,172,582,156</u>
固 定 資 産 合 計		14,457,452,129
2 流 動 資 産		
(1) 現 金 預 金	7,258,864,573	
(2) 未 収 金	206,522,635	
(3) 貯 蔵 品	110,492,386	
(4) 前 払 費 用	117,833	
流 動 資 産 合 計		<u>7,575,997,427</u>
資 産 合 計		<u><u>22,033,449,556</u></u>

負 債 の 部

3 固 定 負 債			
(1) 企 業 債		1,705,680,651	
(2) 引 当 金		<u>167,181,013</u>	
固 定 負 債 合 計			1,872,861,664
4 流 動 負 債			
(1) 企 業 債		243,602,400	
(2) 未 払 金		215,411,821	
(3) 引 当 金		19,065,000	
(4) そ の 他 流 動 負 債		<u>5,345,605</u>	
流 動 負 債 合 計			483,424,826
5 繰 延 収 益			
(1) 長 期 前 受 金			
イ 国 庫 補 助 金	9,386,794,265		
長期前受金収益化累計額	<u>△ 7,401,864,992</u>	1,984,929,273	
ロ 県 補 助 金	2,941,500,478		
長期前受金収益化累計額	<u>△ 2,105,953,923</u>	835,546,555	
ハ 工 事 負 担 金	291,938,882		
長期前受金収益化累計額	<u>△ 123,914,828</u>	<u>168,024,054</u>	
長 期 前 受 金 合 計		<u>2,988,499,882</u>	
繰 延 収 益 合 計			<u>2,988,499,882</u>
負 債 合 計			<u><u>5,344,786,372</u></u>

資 本 の 部

6 資 本 金			12,953,719,841
7 剰 余 金			
(1) 資 本 剰 余 金			
イ 国 庫 補 助 金	303,447,000		
ロ 県 補 助 金	<u>24,609,394</u>		
資 本 剰 余 金 合 計		328,056,394	
(2) 利 益 剰 余 金			
イ 減 債 積 立 金	2,513,157,221		
ロ 当 年 度 未 処 分 利 益 剰 余 金	<u>893,729,728</u>		
利 益 剰 余 金 合 計		<u>3,406,886,949</u>	
剰 余 金 合 計			<u>3,734,943,343</u>
資 本 合 計			<u>16,688,663,184</u>
負 債 資 本 合 計			<u><u>22,033,449,556</u></u>

2 決算附属書類

令和6年度津軽広域水道企業団水道事業報告書

(津軽事業部水道用水供給事業)

1 概況

(1)総括事項

ア 用水供給の状況

令和6年度の年間用水供給量は 23,871,430 m³ (1日平均用水供給量 65,401 m³)となり、前年度に比べて 243,256 m³、1.01%の減となりました。年間用水供給量が減少しているにもかかわらず、供給収益が増加しておりますが、これは鶴田町及び五所川原市の基本水量増量に伴う基本料金の増加分が、全体使用料金の減少分を上回ったことによるものであります。

1日最大供給水量は8月16日の 71,358 m³ でした。

イ 収益的収支の状況

収益的収支は、収入総額2,540,128,582 円(消費税及び地方消費税込み額 2,758,567,920円)に対し、支出総額 1,892,506,954円(消費税及び地方消費税込み額 2,101,652,581円)となり、収支差引で 647,621,628 円 の当年度純利益が発生しました。また、その他未処分利益剰余金変動額 246,108,100 円 を加えた当年度未処分利益剰余金は 893,729,728 円 となりました。

ウ 資本的収支の状況

資本的収支は、収入総額 17,260,000 円(仮受消費税及び地方消費税額 0 円)に対し、支出総額 682,014,307円(うち、仮払消費税及び地方消費税額 9,749,924 円)となりました。

(2) 経営指標に関する事項

令和6年度決算における経営成績について、経営の健全性を示す経常収支比率は、前年度比1.43ポイント減の134.22%で、健全経営の水準とされる100%を上回っています。また、料金水準の妥当性を示す料金回収率は、前年度比2.81ポイント減の135.40%となり、事業に必要な費用を給水収益で賄えているとされる100%を上回っています。

一方、償却対象資産の減価償却の状況を示す有形固定資産減価償却率は前年度比2.20ポイント増の74.58%となっております。

法定耐用年数を経過した管路延長の割合を示す管路経年化率は前年度比12.49ポイント増の18.82%となっております。管路の整備状況としましては、事業計画に基づき、令和5年度から導水管路耐震化(二重化)事業設計業務、同設計に係るモニタリング支援業務を行い、令和7年度からは管路布設工事に着工することとしております。送水管路についても計画に基づき、今後更新する計画としており、将来の更新需要に備え、現在の経営状況を維持しつつ、引き続き計画的な施設更新を計画してまいります。

〈経営指標の推移〉

	R2	R3	R4	R5	R6
経常収支比率	136.54%	138.50%	130.91%	135.65%	134.22%
料金回収率	136.51%	138.92%	130.57%	138.21%	135.40%
有形固定資産減価償却率	67.05%	68.93%	70.45%	72.38%	74.58%
管路経年化率	0.00%	0.00%	0.00%	6.33%	18.82%
管路更新率	0.00%	0.00%	0.00%	0.00%	0.00%

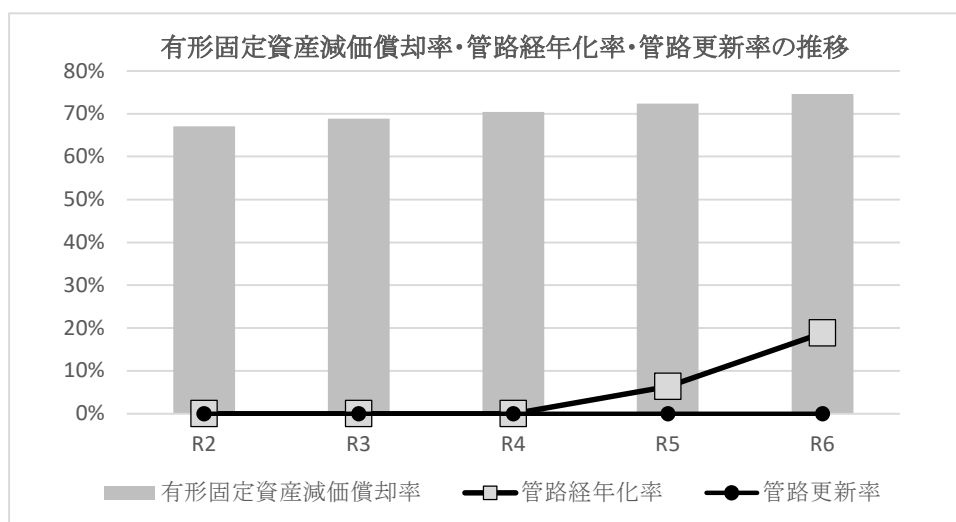
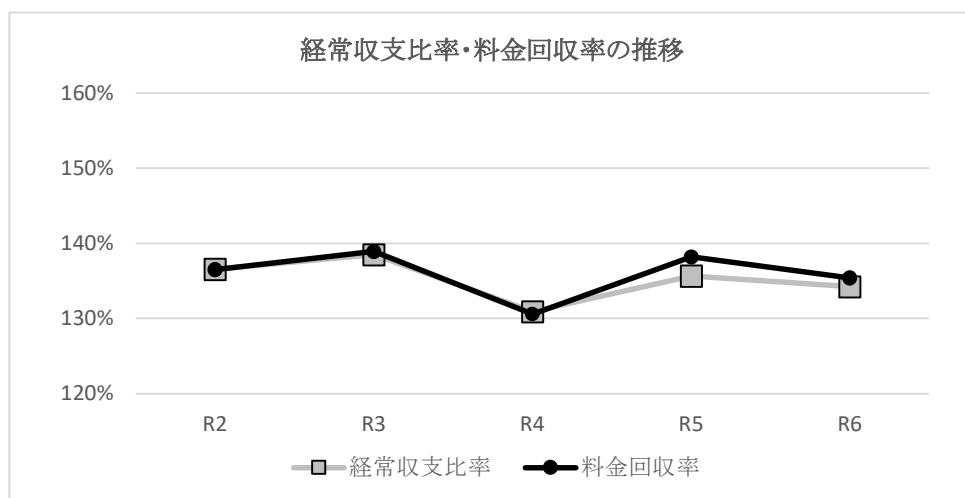

(3) 議会議決事項

議案番号	件名	提出年月日	議決年月日	備考
議案第7号	専決処分の報告及び承認について	R6.11.26	R6.11.26	
議案第8号	令和5年度津軽広域水道企業団水道事業会計利益の処分及び決算の認定について	R6.11.26	R6.11.26	
議案第9号	青森県市町村総合事務組合を組織する地方公共団体の数の減少及び青森県市町村総合事務組合規約の変更について	R6.11.26	R6.11.26	
議案第1号	令和6年度津軽広域水道企業団水道事業会計補正予算(第1号)	R7.2.13	R7.2.13	
議案第2号	令和7年度津軽広域水道企業団水道事業会計予算	R7.2.13	R7.2.13	
議案第3号	津軽広域水道企業団水道用水供給事業及び水道事業の設置等に関する条例等の一部を改正する条例案	R7.2.13	R7.2.13	
議案第4号	津軽広域水道企業団職員の分限に関する条例の一部を改正する条例案	R7.2.13	R7.2.13	
議案第5号	津軽広域水道企業団職員の育児休業等に関する条例の一部を改正する条例案	R7.2.13	R7.2.13	
議案第6号	津軽広域水道企業団企業職員の給与の種類及び基準を定める条例等の一部を改正する条例案	R7.2.13	R7.2.13	
議員提出 議案第1号	津軽広域水道企業団議会の個人情報の保護に関する条例の一部を改正する条例案	R7.2.13	R7.2.13	
議案第7号	津軽広域水道企業団布設工事監督者及び水道技術管理者に関する条例等の一部を改正する条例案	R7.3.27	R7.3.27	
議案第8号	津軽広域水道企業団副企業長の選任について	R7.3.27	R7.3.27	

(4)行政官庁認可事項

申請年月日	申請先	件名	認可年月日	認可番号	備考
R6.7.31	青森県知事	令和6年度起債許可申請	R6.8.28	青市町村第441号	
R7.1.22	五所川原市長	道路占用許可(更新)	R7.3.10	五土指令第21号	市道 原子・羽野木沢線
R7.1.22	中南地域 県民局長	河川占用許可(更新)	R7.3.17	指令(財)第146号	一級河川 岩木川水系 平川(弘南水管橋)
R7.1.23	弘前市 上下水道事業 弘前市長	行政財産使用期間更新許可	R7.2.26	弘前市指令(上施)第9号	弘前受水池
R7.1.28	五所川原市長	法定外公共物使用許可(更新)	R7.4.1	五土指令第46号	五所川原減圧弁室入口
R7.1.28	五所川原市長	法定外公共物使用許可(更新)	R7.4.1	五土指令第46号	大字高野字柳田、大字 持子沢字笠野前地内
R7.2.19	田舎館村長	道路占用許可(更新)	R7.4.1	指令第18号	村道 大根子大袋線 外
R7.2.19	西北地域 県民局長	道路占用許可(更新)	R7.3.24	指令第7357号	県道 五所川原岩木線 外
R7.2.26	中南地域 県民局長	道路占用許可(更新)	R7.4.25	指令(財)第501号	県道 弘前田舎館黒石線 外

(5)職員に関する事項

職種別	令和7年 3月31日現在	令和6年 3月31日現在	増減	備考
事務職員	8人	9人	△ 1	
技術職員	18	17	1	
計	26	26	0	

(6)料金その他供給条件の設定、変更に関する事項

該当事項なし。

2 工 事

(1)建設改良工事の概況

費 目	施 行 内 容						備 考
	工 事 名	施 工 場 所	工 事 内 容	着 工 年月日	竣 工 年月日	請負金額(円)	
施設費	なし						

(2)保存工事の概況 (1件 500万円 以上)

費 目	施 行 内 容						備 考
	工 事 名	施 工 場 所	工 事 内 容	着 工 年月日	竣 工 年月日	請負金額(円)	
原水及び 浄水費	取水バルブ室 電源設備 修繕工事	黒石市大字 板留地内	整流器修繕 1式 蓄電器交換 1式 UPS交換 1式	R5.12.14	R7.3.7	8,360,000	令和5年度～ 令和6年度
原水及び 浄水費	天日乾燥床 維持工事	黒石市大字 石名坂地内	天日乾燥床 砂敷均し 1式	R6.9.27	R6.11.29	8,030,000	
原水及び 浄水費	浄水機械 設備修繕工事	黒石市大字 石名坂地内	排泥弁分解整備及び リミットスイッチ交換 3台 表洗弁分解整備 6台 エアドライヤー交換 2台 定量供給機工場整備 1台	R6.11.2	R7.3.25	19,030,000	
原水及び 浄水費	管理本館3階 仮設空気調和 設備設置工事	黒石市大字 石名坂地内	空調工事 1式 換気工事 1式 電気工事 1式	R6.11.27	R7.3.26	36,047,000	
原水及び 浄水費	中央監視制御 設備CPU外 修繕工事	黒石市大字 石名坂地内	DDC制御盤 (1)、(2)、(3) CPU外取替 3組	R6.12.4	R7.3.17	8,470,000	
送水費	送水管路 空気弁副弁 取替工事	南津軽郡 藤崎町大字 中島外地内	空気弁・副弁 取替 5箇所 副弁撤去 1箇所	R6.9.14	R7.2.5	13,255,000	
送水費	送水管路 鉄蓋交換等 工事	弘前市大字 豊田三丁目 外地内	マンホールφ600 鉄蓋交換 1箇所 マンホールφ900 鉄蓋交換 6箇所 制水弁管交換 1箇所	R6.9.21	R7.2.6	6,563,700	
送水費	上川原水管橋 塗装塗替工事	黒石市大字 石名坂地内	塗装除去工 1,180㎡ 塗装塗替工 590㎡ 支承防錆工 4基 橋梁足場工 150㎡	R6.9.21	R7.3.27	53,493,000	

3 業 務

(1)業務量

区 分	令 和 6 年 度	令 和 5 年 度	比 較		備 考
			増 減	比率(%)	
用水供給先	10 市町村等	10 市町村等	0	0	
年度末給水人口 (人)	340,689	345,463	△ 4,774	△ 1.38	
年度末給水戸数 (戸)	155,453	155,687	△ 234	△ 0.15	
年間用水供給量 (m³)	23,871,430	24,114,686	△ 243,256	△ 1.01	
1日平均用水供給量 (m³)	65,401	65,887	△ 486	△ 0.74	
1日最大用水供給量 (m³)	71,358	70,223	1,135	1.62	8月16日
有収率 (%)	100.0	100.0	—	—	

(2)事業収益に関する事項

(単位:円)

科 目	令 和 6 年 度 決 算 額	令 和 5 年 度 決 算 額	比 較		備 考
			増 減 額	比 率 (%)	
用水供給事業収益	2,540,128,582 (2,758,567,920)	2,517,744,466 (2,733,320,061)	22,384,116 (25,247,859)	0.89	
営業収益	2,113,665,980 (2,325,032,516)	2,092,455,801 (2,301,701,325)	21,210,179 (23,331,191)	1.01	
供給収益	2,113,665,980 (2,325,032,516)	2,092,455,801 (2,301,701,325)	21,210,179 (23,331,191)	1.01	供給単価 88.54 (円/m³)
営業外収益	426,462,602 (433,535,404)	417,021,049 (423,351,120)	9,441,553 (10,184,284)	2.26	
受取利息 及び配当金	24,102,196 (24,102,196)	16,920,273 (16,920,273)	7,181,923 (7,181,923)	42.45	
長期前受金 戻入	331,607,348 (331,607,348)	336,003,307 (336,003,307)	△ 4,395,959 (△ 4,395,959)	△ 1.31	
雑収益	70,753,058 (77,825,860)	64,097,469 (70,427,540)	6,655,589 (7,398,320)	10.38	
特別利益	0 (0)	8,267,616 (8,267,616)	△ 8,267,616 (△ 8,267,616)	皆減	
過年度損益 修正益	0 (0)	8,267,616 (8,267,616)	△ 8,267,616 (△ 8,267,616)	皆減	

※ () 書は消費税及び地方消費税込み額

※ 比率は消費税及び地方消費税抜きの額で算出

(3) 事業費用に関する事項

(単位:円)

科 目	令和6年度 決算額	令和5年度 決算額	比 較		備 考
			増 減 額	比 率 (%)	
用水供給事業費用	1,892,506,954 (2,101,652,581)	1,874,953,386 (2,082,430,453)	17,553,568 (19,222,128)	0.94	給水原価 65.39 (円/㎥)
営業費用	1,873,682,384 (1,950,889,711)	1,829,868,419 (1,903,580,186)	43,813,965 (47,309,525)	2.39	
原水及び 浄水費	687,610,207 (745,306,668)	701,648,481 (761,724,344)	△ 14,038,274 (△ 16,417,676)	△ 2.00	
送水費	171,689,385 (186,802,394)	117,429,675 (127,178,190)	54,259,710 (59,624,204)	46.21	
議会及び 監査費	3,162 (3,478)	3,162 (3,478)	0 (0)	0.00	
総係費	143,142,086 (147,539,627)	123,922,965 (127,810,038)	19,219,121 (19,729,589)	15.51	
減価償却費	870,979,444 (870,979,444)	873,395,479 (873,395,479)	△ 2,416,035 (△ 2,416,035)	△ 0.28	
資産減耗費	258,100 (258,100)	13,468,657 (13,468,657)	△ 13,210,557 (△ 13,210,557)	△ 98.08	
営業外費用	18,824,570 (150,762,870)	20,054,565 (153,819,865)	△ 1,229,995 (△ 3,056,995)	△ 6.13	
支払利息及び 企業債取扱諸費	18,285,954 (18,285,954)	20,001,166 (20,001,166)	△ 1,715,212 (△ 1,715,212)	△ 8.58	
雑支出	538,616 (538,616)	53,399 (54,999)	485,217 (483,617)	908.66	インボイス登録業者以外 の取引による、控除 仕入税額の80%対応 による処理
消費税及び 地方消費税	0 (131,938,300)	0 (133,763,700)	0 (△ 1,825,400)	—	
特別損失	0 (0)	25,030,402 (25,030,402)	△ 25,030,402 (△ 25,030,402)	皆減	
減損損失	0 (0)	25,030,402 (25,030,402)	△ 25,030,402 (△ 25,030,402)	皆減	

※ () 書は消費税及び地方消費税込み額

※ 比率は消費税及び地方消費税抜きの額で算出

※ 給水原価は、事業費用から特別損失及び長期前受金戻入見合いの減価償却費の金額を除いて算定している。

4 会 計

(1)重要契約の要旨

ア 工事関係契約（1,000万円以上）

（単位：円）

契約年月日	契 約 金 額	契 約 の 内 容	契 約 の 相 手 方
R6.9.13	13,255,000	送水管路空気弁副弁取替工事	株式会社弘前水道
R6.9.20	327,800,000	濃縮槽汚泥掻き寄せ機更新工事	メタウォーター株式会社東北営業部
R6.9.20	53,493,000	上川原水管橋塗装塗替工事	株式会社村上組
R6.11.1	19,030,000	浄水機械設備修繕工事	水ingエンジニアリング株式会社 東北支店
R6.11.26	36,047,000	管理本館3階仮設空気調和設備設置工事	株式会社北奥水道
R7.2.3	16,280,000	平川金屋受水池流量調節弁更新工事	株式会社前澤エンジニアリングサービス 東北営業所
R7.3.17	229,350,000	苛性ソーダ貯槽（機械）更新工事	水ingエンジニアリング株式会社 東北支店
R7.3.25	26,400,000	次亜塩貯槽（電気・計装）更新工事	横河ソリューションサービス株式会社 東北支店

(2)企業債及び一時借入金の概況

ア 企業債の現債高

（単位：円）

事 業 名	前 年 度 末 未償還残高	当 年 度 借 入 額	当 年 度 償 還 額	当 年 度 末 未償還残高	備 考
水道用水 供給事業	2,183,391,151	12,000,000	246,108,100	1,949,283,051	

イ 一時借入金の概況

該当事項なし

(3)その他会計経理に関する重要事項

該当事項なし

5 そ の 他

(1)決算日後に生じた企業の状況に関する重要な事実

該当事項なし

(2)特定収入の用途について

該当事項なし

令和6年度津軽広域水道企業団水道事業キャッシュ・フロー計算書

(津軽事業部水道用水供給事業)

(令和6年4月1日から令和7年3月31日まで)

収 入

(単位:円)

1. 業務活動によるキャッシュ・フロー

当年度純利益	647,621,628
減価償却費	870,979,444
減損損失	0
退職給付引当金の増減額(△は減少)	△ 17,156,489
賞与引当金の増減額(△は減少)	1,007,000
長期前受金戻入額	△ 331,607,348
固定資産除却費	258,100
支払利息	18,285,954
受取利息及び受取配当金	△ 24,102,196
未収金の増減額(△は増加)	2,100,018
未払金の増減額(△は減少)	17,069,733
前払費用の増減額(△は増加)	△ 91,042
預り金の増減額(△は減少)	△ 1,987,829
たな卸資産の増減額(△は増加)	△ 696,200
小計	1,181,680,773
利息及び配当金の受取額	24,102,196
利息及び配当金の受取額(非資金分)	△ 352,068
利息の支払額	△ 18,285,954
業務活動によるキャッシュ・フロー	1,187,144,947

2. 投資活動によるキャッシュ・フロー

有形固定資産の取得による支出	△ 127,126,283
無形固定資産の取得による支出	
工事負担金による収入	
有価証券取得による支出	△ 299,030,000
有価証券売却による収入	5,260,000
投資活動によるキャッシュ・フロー	△ 420,896,283

3. 財務活動によるキャッシュ・フロー

企業債による収入	12,000,000
企業債の償還による支出	△ 246,108,100
財務活動によるキャッシュ・フロー	△ 234,108,100

資金増加額(△は減少額)	532,140,564
資金期首残高	6,726,724,009
資金期末残高	7,258,864,573

収益費用明細書(津軽事業部水道用水供給事業)

収 益

(単位:円)

款	項	目	節	金 額	備 考			
用水供給事業	業収益			2,540,128,582				
	営業収益				2,113,665,980			
		供給収益				2,113,665,980		
			給水料金				2,113,665,980	
	営業外収益				426,462,602			
		受取利息及び配当金				24,102,196		
			預金利息				4,517,909	
			有価証券利息				19,584,287	
		長期前受金戻入				331,607,348		
			国庫補助金				244,261,773	
			県補助金				73,575,072	
			工事負担金				13,770,503	
		雑収益				70,753,058		
	その他雑収益					70,753,058		

費 用

(単位:円)

款	項	目	節	金 額	備 考
用水供給事業	業費用			1,892,506,954	
	営業費用			1,873,682,384	
		原水及び浄水費		687,610,207	
			給料	43,411,632	予算額 43,411,632
			手当	21,915,209	予算額 22,036,185
			賞与引当金繰入額	5,762,000	予算額 5,762,000
			法定福利費	13,396,658	予算額 13,396,658
			旅費	56,999	
			備用品費	7,361,856	
			燃料費	309,911	
			通信運搬費	2,100,480	
			委託料	285,017,896	
			手数料	443,080	
			賃借料	16,393,880	
			修繕費	82,532,471	
			動力費	40,689,026	
			薬品費	86,279,482	
			負担金	81,865,027	
			保険料	30,500	
			公課費	44,100	
		送水費		171,689,385	
			給料	11,424,300	予算額 11,424,300
			手当等	4,275,171	予算額 4,326,150
			賞与引当金繰入額	1,496,000	予算額 1,496,000
			法定福利費	3,477,668	予算額 3,477,668
			旅費	683	
			備用品費	473,418	
			燃料費	50,624	
			通信運搬費	4,219,400	
			委託料	73,988,888	
			手数料	0	
			賃借料	57,184	
			修繕費	66,712,300	
			動力費	5,190,077	
			材料費	104,900	
			負担金	218,772	
		議会及び監査費		3,162	
			旅費	3,162	

		総係費		143,142,086	
		給料		44,664,552	予算額 44,674,000
		手当等		23,477,608	予算額 23,588,502
		賞与引当金繰入額		5,964,000	予算額 5,964,000
		報酬		0	予算額 49,000
		法定福利費		14,599,905	予算額 14,599,905
		退職給付費		5,237,000	予算額 5,237,000
		旅費		229,391	
		被服費		863,510	
		備用品費		3,341,356	
		燃料費		3,200,873	
		光熱水費		7,000	
		印刷製本費		200,000	
		通信運搬費		831,168	
		広告料		80,000	
		委託料		20,797,835	
		手数料		1,768,718	
		賃借料		6,681,919	
		修繕費		3,442,080	
		補償金		4,678,596	※第二水力発電所の建設計画中止に伴う工事費負担金保証金
		研修費		1,325,636	
		厚生費		0	
		負担金		1,062,463	
		保険料		688,476	
		減価償却費		870,979,444	
		有形固定資産減価償却費		744,415,853	
		無形固定資産減価償却費		126,563,591	
		資産減耗費		258,100	
		固定資産除却費		258,100	
	営業外費用			18,824,570	
		支払利息		18,285,954	
		及び企業債	企業債利息	18,285,954	
		雑支出		538,616	
			その他雑支出	538,616	うち、消費税及び地方消費税端数処理分437,734円

固定資産明細書

(1)有形固定資産明細書

資 産 の 種 類	年度当初の 現 在 高	当 年 度 増 加 額	当 年 度 減 少 額	年 度 末 現 在 高
土地	1,272,543,198	0	0	1,272,543,198
施設用地	1,272,543,198	0	0	1,272,543,198
建物	2,620,190,331	0	0	2,620,190,331
施設用建物	2,620,190,331	0	0	2,620,190,331
構築物	21,968,192,345	0	0	21,968,192,345
原水及び浄水設備	7,280,350,771	0	0	7,280,350,771
送水設備	13,988,280,560	0	0	13,988,280,560
その他構築物	699,561,014	0	0	699,561,014
機械及び装置	8,867,868,481	0	0	8,867,868,481
電気設備	1,326,006,162	0	0	1,326,006,162
内燃設備	9,810,628	0	0	9,810,628
ポンプ設備	85,164,978	0	0	85,164,978
塩素滅菌設備	471,773,290	0	0	471,773,290
量水器	148,406,832	0	0	148,406,832
その他機械装置	6,826,706,591	0	0	6,826,706,591
車両運搬具	16,167,288	1,014,420	0	17,181,708
工具、器具及び備品	88,992,829	7,474,500	5,162,000	91,305,329
建設仮勘定	275,867,650	118,637,363	0	394,505,013
その他有形固定資産	8,300,000	0	0	8,300,000
計	35,118,122,122	127,126,283	5,162,000	35,240,086,405

(2)無形固定資産明細書

資 産 の 種 類	年度当初現在高	当年度増加額	当年度減少額	当年度減価償却高
ダム使用権	2,209,925,378	0	0	126,563,591
計	2,209,925,378	0	0	126,563,591

(3)投資明細書

資 産 の 種 類	年度当初現在高	当年度増加額	当年度減少額	年度末現在高
投資有価証券	1,878,460,088	299,382,068	5,260,000	2,172,582,156

(津軽事業部水道用水供給事業)

(単位:円)

減 価 償 却 累 計 額			年度末償却未済高	備 考
当年度増加額	当年度減少額	累 計		
0	0	0	1,272,543,198	
0	0	0	1,272,543,198	
68,091,037	0	1,873,882,137	746,308,194	
68,091,037	0	1,873,882,137	746,308,194	
444,406,849	0	16,606,363,974	5,361,828,371	
128,910,618	0	4,414,992,685	2,865,358,086	
306,642,883	0	11,614,739,774	2,373,540,786	
8,853,348	0	576,631,515	122,929,499	
228,791,981	0	6,462,997,049	2,404,871,432	
58,573,521	0	611,552,788	714,453,374	
521,212	0	7,759,954	2,050,674	
4,535,186	0	37,050,352	48,114,626	
12,839,207	0	441,051,724	30,721,566	
3,291,933	0	97,192,571	51,214,261	
149,030,922	0	5,268,389,660	1,558,316,931	
1,369,832	0	14,315,266	2,866,442	
1,756,154	4,903,900	73,134,793	18,170,536	
0	0	0	394,505,013	
0	0	7,885,000	415,000	
744,415,853	4,903,900	25,038,578,219	10,201,508,186	

(単位:円)

年度末現在高	備 考
2,083,361,787	
2,083,361,787	

(単位:円)

備 考
償却原価法による価額調整 352,068円

企 業 債 明 細 書

種 類		発行年月日	発行総額	償 還 高	
				当年度償還高	償還高累計
建設改良費等の財源に充てるための企業債	20年度 財政融資資金	H21. 3.25	円 567,000,000	円 21,636,518	円 216,916,734
	21年度 "	H22. 3.25	64,000,000	6,809,208	64,000,000
	22年度 "	H23. 3.25	34,000,000	3,000,456	30,960,411
	23年度 "	H24. 3.26	179,000,000	10,652,442	100,122,703
	23年度 "	H24. 3.26	28,000,000	2,422,925	23,073,680
	24年度 "	H25. 9.25	86,000,000	5,020,025	40,815,436
	25年度 "	H26. 3.25	58,000,000	2,093,534	12,134,086
	25年度 "	H26. 3.25	254,000,000	14,775,230	114,176,104
	25年度 "	H26. 3.25	80,000,000	6,734,952	52,584,596
	26年度 "	H27. 3.25	209,000,000	7,568,738	36,954,195
	26年度 "	H27. 3.25	1,154,000,000	96,392,760	664,749,207
	27年度 "	H28. 3.25	43,000,000	1,643,342	6,524,416
	27年度 "	H28. 3.25	127,000,000	10,577,981	63,309,548
	27年度 "	H28. 3.25	38,000,000	4,761,874	33,233,363
	28年度 "	H29. 3.27	37,000,000	1,392,637	4,153,005
	28年度 "	H29. 3.27	82,000,000	4,765,522	23,685,391
	28年度 "	H29. 3.27	202,000,000	16,782,535	83,578,194
	28年度 "	H29. 3.27	95,000,000	11,876,781	71,242,874
	29年度 "	H30. 3.26	118,000,000	6,837,176	27,226,154
	29年度 "	H30. 3.26	18,000,000	2,250,112	11,248,312
	29年度 "	H30. 3.26	17,000,000	1,409,571	5,621,418
	30年度 "	H31. 3.25	43,000,000	5,374,731	21,495,700
	元年度 "	R2. 3.25	7,000,000	582,546	1,164,918
	元年度 "	R2. 3.25	9,000,000	0	0
	2年度 "	R3. 3.25	13,000,000	746,504	746,504
	2年度 "	R3. 11.26	13,000,000	0	0
	3年度 "	R4. 10.27	27,000,000	0	0
	3年度 "	R4. 11.28	11,000,000	0	0
	4年度 "	R5. 3.27	7,000,000	0	0
	4年度 "	R5. 11.28	25,000,000	0	0
	5年度 "	R5. 12.26	2,000,000	0	0
	6年度 "	R7. 3.25	6,000,000	0	0
	6年度 "	R7. 3.25	6,000,000	0	0
	財政融資資金 計		3,659,000,000	246,108,100	1,709,716,949
計			3,659,000,000	246,108,100	1,709,716,949

(津軽事業部水道用水供給事業)

未償還残高	発行価額	利 率	償還終期	備 考
円	円	%		
350,083,266	—	1.90	R21. 3	
0	—	1.40	R7. 3	
3,039,589	—	1.30	R8. 3	
78,877,297	—	1.40	R14. 3	
4,926,320	—	1.10	R9. 3	
45,184,564	—	1.20	R15.9	
45,865,914	—	1.40	R26.3	
139,823,896	—	1.00	R16.3	
27,415,404	—	0.70	R11.3	
172,045,805	—	1.20	R27.3	
489,250,793	—	0.50	R12.3	
36,475,584	—	0.50	R28.3	
63,690,452	—	0.10	R13.3	
4,766,637	—	0.10	R8.3	
32,846,995	—	0.60	R29.3	
58,314,609	—	0.30	R19.3	
118,421,806	—	0.20	R14.3	
23,757,126	—	0.01	R9.3	
90,773,846	—	0.30	R20.3	
6,751,688	—	0.01	R10.3	
11,378,582	—	0.20	R15.3	
21,504,300	—	0.01	R11.3	
5,835,082	—	0.03	R17.3	
9,000,000	—	0.30	R32.3	
12,253,496	—	0.30	R23.3	
13,000,000	—	0.50	R33.9	
27,000,000	—	0.20	R14.9	
11,000,000	—	0.50	R19.9	
7,000,000	—	0.80	R20.3	
25,000,000	—	1.60	R35.9	
2,000,000	—	1.50	R35.9	
6,000,000	—	1.30	R17.3	
6,000,000	—	2.10	R37.3	
1,949,283,051	—			
1,949,283,051				

会計に関する書類における注記

I 重要な会計方針

1 有価証券の評価基準及び評価方法

- ・満期保有目的有価証券 償却原価法(定額法)による。

2 たな卸資産の評価基準及び評価方法

- ・貯蔵品 先入先出法による原価法による。

3 固定資産の減価償却の方法

(1)有形固定資産

- ・減価償却の方法 定額法による。

- ・主な耐用年数

建物	24～38 年
構築物	10～60 年
機械及び装置	8～20 年
車両運搬具	5～ 7 年
工具、器具及び備品	3～15 年

(2)無形固定資産

- ・減価償却の方法 定額法による。

- ・主な耐用年数

ダム使用権	55 年
-------	------

4 引当金の計上方法

(1)退職給付引当金

職員の退職手当の支給に備えるため、当年度末における退職手当の要支給額に相当する金額を計上している。
なお、「派遣職員の退職手当に係る取扱いに関する覚書」に基づき、派遣元である市町村が負担する金額を除き、津軽広域水道企業団津軽事業部が負担すると見込まれる 52,090,186円を含んだ額を計上している。

(2)賞与引当金

職員の期末手当及び勤勉手当の支給に備えるため、当年度末における支給見込額に基づき、当年度の負担に属する額を計上している。

(3)法定福利費引当金

職員の期末手当及び勤勉手当に係る法定福利費の支出に備えるため、当年度末における支出見込額に基づき、当年度の負担に属する額を計上している。

5 消費税及び地方消費税の会計処理

消費税及び地方消費税の会計処理は税抜方式によっている。

II 貸借対照表等関連

1 引当金の取崩し

(1)退職給付引当金の取崩し

令和6年度において、退職手当として21,494,077円(うち、派遣職員分 1,118,572円)を支給することとなったため、退職給付引当金 21,494,077円を取崩した。

(2)賞与引当金の取崩し

令和6年度において、6月支給の期末手当及び勤勉手当として22,201,345円を支給することとなったため、賞与引当金 15,059,000円を取崩した。

(3)法定福利費引当金の取崩し

令和6年度において、6月支給の期末手当及び勤勉手当に係る法定福利費として 4,234,640円を支出することとなったため、法定福利費引当金2,999,000円を取崩した。

第2章 西北事業部水道事業

1 決 算 書

令和6年度津軽広域水道企業団

(1)収益的收入及び支出

収 入

区 分	予 算 額		
	当 初 予 算 額	補 正 予 算 額	地 方 公 営 企 業 法 第 2 4 条 第 3 項 の 規 定 に よ る 支 出 額 に 係 る 財 源 充 当 額
第1款	円	円	円
水道事業収益	1,462,000,000	0	0
第1項			
営業収益	872,103,000	0	0
第2項			
営業外収益	589,897,000	0	0

支 出

区 分	予 算 額					
	当 初 予 算 額	補 正 予 算 額	予 備 費 支 出 額	流 用 増 減 額	地 方 公 営 企 業 法 第 2 4 条 第 3 項 の 規 定 に よ る 支 出 額	小 計
第1款	円	円	円	円	円	円
水道事業費用	1,477,080,000	0	0	0	0	1,477,080,000
第1項						
営業費用	1,362,993,000	0	0	0	0	1,362,993,000
第2項						
営業外費用	82,087,000	0	0	0	0	82,087,000
第3項						
特別損失	32,000,000	0	0	0	0	32,000,000

控除対象外消費税及び地方消費税は 384,545円である。

水道事業決算報告書(西北事業部水道事業)

合 計	決 算 額	予 算 額 に 比 べ 決 算 額 の 増 減	備 考
円 1,462,000,000	円 1,446,031,977	円 △ 15,968,023	(うち、仮受消費税及び地方 消費税 78,017,708 円)
872,103,000	861,807,073	△ 10,295,927	(" 77,838,272 円)
589,897,000	584,224,904	△ 5,672,096	(" 179,436円) (うち、還付税額 16,018,383円)

地方公営企業 法第26条第2 項の規定によ る繰越額	合 計	決 算 額	地 方 公 営 企 業 法 第 26 条 第 2 項 の 規 定 に よ る 繰 越 額	不 用 額	備 考
円 0	円 1,477,080,000	円 1,458,889,879	円 0	円 18,190,121	(うち、仮払消費税及び地方 消費税 49,787,996 円)
0	1,362,993,000	1,349,235,690	0	13,757,310	(" 47,119,911 円)
0	82,087,000	80,872,689	0	1,214,311	(" 51,585 円)
0	32,000,000	28,781,500	0	3,218,500	(" 2,616,500 円)

(2) 資本的収入及び支出

収 入

区 分	予 算 額			
	当 初 予 算 額	補 正 予 算 額	小 計	地方公営企業法 第 26 条 の 規 定 による繰越額に係 る財 源 充 当 額
第1款 資 本 的 収 入	円 480,826,000	円 0	円 480,826,000	円 0
第1項 企 業 債	354,900,000	0	354,900,000	0
第2項 国 庫 補 助 金	116,976,000	0	116,976,000	0
第3項 出 資 金	8,950,000	0	8,950,000	0

支 出

区 分	予 算 額					
	当初予算額	補正予算額	流用増減額	小 計	地方公営企 業法第26 条の規定に よる繰越額	継 続 費 通 次 繰 越 額
第1款 資 本 的 支 出	円 1,017,740,000	円 0	円 0	円 1,017,740,000	円 0	円 0
第1項 建 設 改 良 費	681,415,000	0	0	681,415,000	0	0
第2項 企 業 債 償 還 金	336,325,000	0	0	336,325,000	0	0

資本的収入額が資本的支出額に不足する額 505,874,042円は、当年度分消費税及び地方消費税
たな卸資産購入の執行額は 19,020,100円で、これに伴う仮払消費税及び地方消費税は 1,729,100円
控除対象外消費税及び地方消費税は 9,592,061円である。

継 続 費 通 額 に 源 係 る 当 財 額	合 計	決 算 額	予 算 額 に 比 べ 決 算 額 の 増 減	備 考
円 0	円 480,826,000	円 434,475,140	円 △ 46,350,860	
0	354,900,000	324,700,000	△ 30,200,000	
0	116,976,000	100,824,000	△ 16,152,000	
0	8,950,000	8,951,140	1,140	

合 計	決 算 額	翌 年 度 繰 越 額			不 用 額	備 考
		地方公営企 業法第26 条の規定に よる繰越額	継 続 費 通 額 に 係 る 繰 越 額	合 計		
円 1,017,740,000	円 940,349,182	円 0	円 0	円 0	円 77,390,818	(うち、仮払消費税及び地方消費税 52,027,275円)
681,415,000	604,025,131	0	0	0	77,389,869	(" 52,027,275円)
336,325,000	336,324,051	0	0	0	949	

資本的収支調整額 42,435,214円及び過年度分損益勘定留保資金 463,438,828円で補てんした。
である。

令和6年度津軽広域水道企業団水道事業損益計算書

(西北事業部水道事業)

(令和6年4月1日から令和7年3月31日まで)

(単位:円)

1	営	業	収	益			
	(1)	給	水	収	益	778,385,297	
	(2)	そ	の	他	営	業	収
					益	<u>5,198,959</u>	783,584,256
2	営	業	費	用			
	(1)	原	水	及	び	浄	水
					費	349,112,430	
	(2)	配	水	及	び	給	水
					費	66,489,940	
	(3)	総	係	費		134,744,077	
	(4)	減	価	却	費	748,455,035	
	(5)	資	産	減	耗	費	
						<u>3,314,297</u>	<u>1,302,115,779</u>
		営	業	利	益		△ 518,531,523
3	営	業	外	収	益		
	(1)	受	取	利	息	及	び
					配	当	金
						14,755	
	(2)	他	会	計	補	助	金
						360,096,260	
	(3)	長	期	前	受	金	戻
					入	204,897,256	
	(4)	雑	収	益		<u>3,497,668</u>	568,505,939
4	営	業	外	費	用		
	(1)	支	払	利	息	及	び
					企	業	債
					取	扱	諸
					費	80,219,658	
	(2)	雑	支	出		<u>611,974</u>	<u>80,831,632</u>
							<u>487,674,307</u>
		経	常	損	失		△ 30,857,216
5	特	別	損	失			
	(1)	そ	の	他	特	別	損
					失	<u>26,165,000</u>	<u>26,165,000</u>
							<u>26,165,000</u>
		当	年	度	純	損	失
							△ 57,022,216
		前	年	度	繰	越	欠
					損	金	△ 1,107,539,884
		当	年	度	未	処	理
					欠	損	金
						<u>△ 1,164,562,100</u>	

令和6年度津軽広域水道企業団水道事業欠損金計算書
(西北事業部水道事業)
(令和6年4月1日から令和7年3月31日まで)

(単位:円)

		資本金	欠損金				資本合計
			利益剰余金				
			減債積立金	利益積立金	未処理欠損金	利益剰余金合計	
前年度末残高		12,307,089,151	0	0	△ 1,107,539,884	△ 1,107,539,884	11,199,549,267
前年度処分額		0	0	0	0	0	0
利益積立金からの繰入		0	0	0	0	0	0
	議会の議決による処分額	0	0	0	0	0	0
	減債積立金からの繰入	0	0	0	0	0	0
	利益積立金の積立	0	0	0	0	0	0
	資本金への組入れ	0	0	0	0	0	0
処分後残高		12,307,089,151	0	0	(繰越欠損金) △ 1,107,539,884	△ 1,107,539,884	11,199,549,267
当年度変動額		8,524,896	0	0	△ 57,022,216	△ 57,022,216	△ 48,497,320
	一般会計出資金の受入	8,524,896	0	0	0	0	8,524,896
	減債積立金の振替	0	0	0	0	0	0
	利益積立金の振替	0	0	0	0	0	0
	資本金への組入れ	0	0	0	0	0	0
	欠損補填	0	0	0	0	0	0
	当年度純利益(△純損失)	0	0	0	△ 57,022,216	△ 57,022,216	△ 57,022,216
当年度末残高		12,315,614,047	0	0	(当年度未処理欠損金) △ 1,164,562,100	△ 1,164,562,100	11,151,051,947

(注) 1 この計算書における△表記は、減少、損失又は欠損を示すものであること。

2 議会の議決による処分額の欄は、地方公営企業法(以下「法」という。)第32条第2項から第4項までの規定による議決による処分を行ったものについて、記載するものであること。

令和6年度 津軽広域水道企業団水道事業欠損金処理計算書
(西北事業部水道事業)

(単位:円)

	資本金	未処理欠損金
当年度末残高	12,315,614,047	△ 1,164,562,100
利益積立金からの繰入	0	0
議会の議決による処分額	0	0
資本金への組入れ	0	0
減債積立金からの繰入	0	0
処分後残高	12,315,614,047	(繰越欠損金) △ 1,164,562,100

(注)1 この計算書における△表記は、減少又は損失を示すものであること。

(注)2 議会の議決による処分額の欄は、法第32条第2項から第4項までの規定による議決による処分を行ったものについて、記載するものであること。

令和6年度津軽広域水道企業団水道事業貸借対照表

(西北事業部水道事業)

(令和7年3月31日)

(単位:円)

資 産 の 部

1 固 定 資 産

(1) 有 形 固 定 資 産

イ 土 地		89,793,694	
ロ 建 物	757,359,595		
減価償却累計額	<u>△ 115,310,622</u>	642,048,973	
ハ 構 築 物	29,399,217,333		
減価償却累計額	<u>△ 7,142,187,185</u>	22,257,030,148	
ニ 機 械 及 び 装 置	1,830,262,709		
減価償却累計額	<u>△ 441,223,667</u>	1,389,039,042	
ホ 車 両 運 搬 具	24,587,492		
減価償却累計額	<u>△ 23,358,118</u>	1,229,374	
ヘ 工具、器具及び備品	11,599,000		
減価償却累計額	<u>△ 6,872,916</u>	4,726,084	
ト 建 設 仮 勘 定		<u>38,362,796</u>	
有形固定資産合計			24,422,230,111

(2) 無 形 固 定 資 産

イ 施 設 利 用 権		120,000	
ロ 用水施設利用権		<u>564,555,888</u>	
無形固定資産合計			<u>564,675,888</u>

固 定 資 産 合 計 24,986,905,999

2 流 動 資 産

(1) 現 金 預 金	635,299,212	
(2) 未 収 金	98,451,728	
(3) 貯 蔵 品	<u>2,298,853</u>	

流 動 資 産 合 計 736,049,793

資 産 合 計 25,722,955,792

負債の部

3 固定負債			
(1) 企業債		7,089,213,822	
(2) 引当金		<u>72,446,597</u>	
固定負債合計			7,161,660,419
4 流動負債			
(1) 企業債		348,583,837	
(2) 未払金		41,393,060	
(3) 前受金		15,840	
(4) 引当金		7,220,000	
(5) その他流動負債		<u>52,268</u>	
流動負債合計			397,265,005
5 繰延収益			
(1) 長期前受金			
イ 補助金	8,459,788,931		
収益化累計額	<u>△ 1,600,174,909</u>	6,859,614,022	
ロ 受贈財産評価額	55,155,728		
収益化累計額	<u>△ 30,584,399</u>	24,571,329	
ハ 工事負担金	248,293,960		
収益化累計額	<u>△ 128,878,390</u>	119,415,570	
ニ 建設仮勘定		<u>9,377,500</u>	
繰延収益合計			<u>7,012,978,421</u>
負債合計			<u><u>14,571,903,845</u></u>

資本の部

6 資本金			
(1) 資本金		12,315,614,047	
資本金合計			12,315,614,047
7 剰余金			
(1) 欠損金			
イ 当年度未処理欠損金	<u>1,164,562,100</u>		
欠損金合計		<u>1,164,562,100</u>	
剰余金合計			<u>△ 1,164,562,100</u>
資本合計			<u>11,151,051,947</u>
負債資本合計			<u><u>25,722,955,792</u></u>

2. 決 算 附 属 書 類

令和6年度津軽広域水道企業団水道事業報告書

(西北事業部水道事業)

1 概況

(1) 総括事項

ア．給水の状況

令和6年度末における給水戸数は 13,643戸、給水人口は 26,680人で、給水区域内における普及率は 88.24%(前年度 87.94%)となっております。年間総配水量は 3,330,046m³(前年度比 0.03%減)を配水しました。

これに対する有収水量は 2,592,694m³(前年度比 0.71%減)となっており、有収率は 77.86%(前年度比 0.53ポイント減)となっております。

イ．改良事業の状況

老朽管の更新と耐震適合管路の布設による災害に強い水道施設整備を推進するため、事業費 604,025,131円をもって、つがる市に3,808.1m五所川原市に872.2mの配水管布設替工事等を行いました。

ウ．経営収支の状況

決算における収益的収支では、収入総額 1,352,090,195円(消費税及び地方消費税込額 1,446,031,977円)に対し、支出総額 1,409,112,411円(消費税及び地方消費税込額 1,458,889,879円)となり、収支差引で 57,022,216円の当年度純損失が生じました。

また、資本的収支では収入総額 434,475,140円に対し、支出総額 940,349,182円(うち、仮払消費税及び地方消費税 52,027,275円)で、資本的収入額が資本的支出額に不足する額 505,874,042円は、当年度分消費税及び地方消費税資本的収支調整額 42,435,214円及び過年度分損益勘定留保資金 463,438,828円で補てんしております。

(2) 経営指標に関する事項

令和6年度決算における経営成績について、経営の健全性を示す経常収支比率は人口減少に伴う給水収益の減少はあるものの、高料金対策に要する繰入金等の活用により前年度比17.8ポイント増の97.77%、料金水準の妥当性を示す料金回収率は2.21ポイント減の66.07%となっており、依然水準とされる100%を下回る結果となっております。

償却対象資産の減価償却の状況を示す有形固定資産減価償却率は、前年度比1.75ポイント増の24.14%となっています。

法定耐用年数を経過した管路延長の割合を示す管路経年化率は前年度比1.00ポイント減の15.97%、当該年度に更新した管路延長の割合を示す管路更新率は前年度比0.11ポイント増の1.06%となっており、老朽管更新事業により年間5億円程度の事業費をもって順次布設替しているため概ね計画通りとなっております。

令和6年度も給水収益の減少や、施設の点検、修繕の増加により依然厳しい経営状況となっています。高料金対策に要する繰入金により給水収益の減少を賄うことが出来るが、新たに施設の撤去などの費用が発生していくことから経常収支比率は100%を下回る見込みである。今後については繰入基準見直しに係る繰入金の変動や燃料、資材価格の高騰など状況の変化が予想されることから、定期的な経営戦略、長期財政推計を改定し将来の財政見通しを把握することが重要である。また、持続的な経営の確保のために引続き次期水道料金算定期間における水道料金体系を検討し、令和8年度内に新料金施行を目指します。

【経営指標の推移】

	R2	R3	R4	R5	R6
経常収支比率	106.08%	89.29%	76.37%	79.97%	97.77%
料金回収率	99.38%	82.77%	67.80%	68.28%	66.07%
有形固定資産減価償却率	44.23%	19.42%	21.23%	22.39%	24.14%
管路経年化率	7.75%	6.73%	5.52%	16.97%	15.97%
管路更新率	0.94%	0.80%	1.13%	0.95%	1.06%

経常収支比率・料金回収率の推移

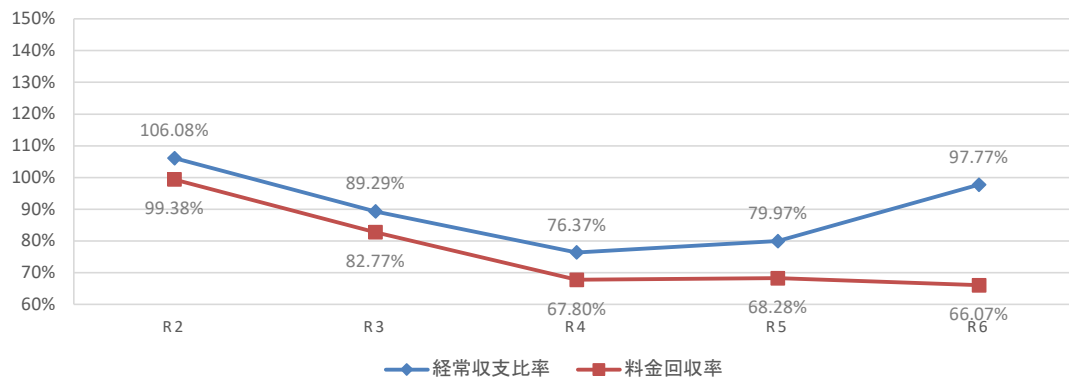

有形固定資産減価償却率・管路経年化率・管路更新率の推移

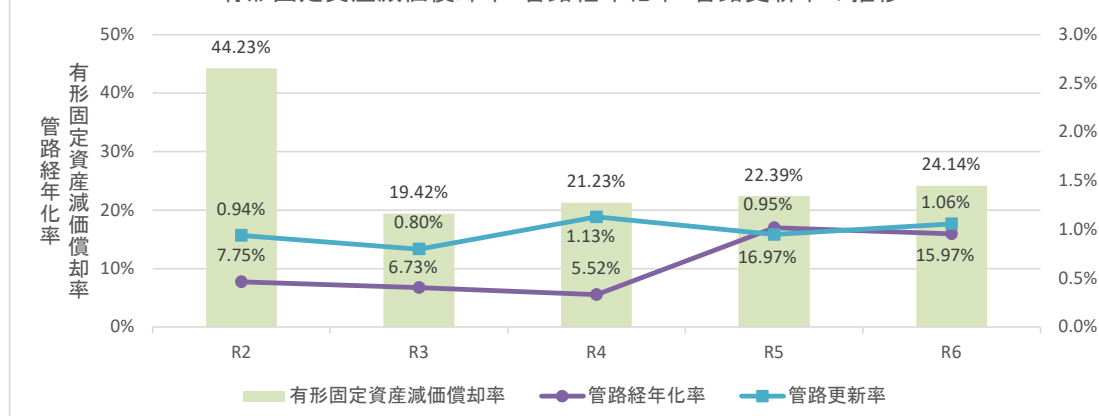

(3) 議会議決事項

議案番号	件名	提出年月日	議決年月日	備考
議案第7号	専決処分の報告及び承認について	R 6. 11. 26	R 6. 11. 26	
議案第8号	令和5年度津軽広域水道企業団水道事業会計利益の処分及び決算の認定について	R 6. 11. 26	R 6. 11. 26	
議案第9号	青森県市町村総合事務組合を組織する地方公共団体の数の減少及び青森県市町村総合事務組合規約の変更について	R 6. 11. 26	R 6. 11. 26	
議案第1号	令和6年度津軽広域水道企業団水道事業会計補正予算(第1号)	R 7. 2. 13	R 7. 2. 13	
議案第2号	令和7年度津軽広域水道企業団水道事業会計予算	R 7. 2. 13	R 7. 2. 13	
議案第3号	津軽広域水道企業団水道用水供給事業及び水道事業の設置等に関する条例等の一部を改正する条例案	R 7. 2. 13	R 7. 2. 13	
議案第4号	津軽広域水道企業団職員の分限に関する条例の一部を改正する条例案	R 7. 2. 13	R 7. 2. 13	
議案第5号	津軽広域水道企業団職員の育児休業等に関する条例の一部を改正する条例案	R 7. 2. 13	R 7. 2. 13	
議案第6号	津軽広域水道企業団企業職員の給与の種類及び基準を定める条例等の一部を改正する条例案	R 7. 2. 13	R 7. 2. 13	
議員提出議案第1号	津軽広域水道企業団議会の個人情報の保護に関する条例の一部を改正する条例案	R 7. 2. 13	R 7. 2. 13	
議案第7号	津軽広域水道企業団布設工事監督者及び水道技術管理者に関する条例等の一部を改正する条例案	R 7. 3. 27	R 7. 3. 27	
議案第8号	津軽広域水道企業団副企業長の選任について	R 7. 3. 27	R 7. 3. 27	

(4) 行政官庁許可事項

申請年月日	申請先	件名	許可年月日	許可番号	許可額(円)	備考
R 6. 5. 21	五所川原市長	道路占用許可申請	R 6. 5. 31	五市総支指令第45号		市道大沼環状線
R 6. 6. 11	つがる市長	道路占用許可申請	R 6. 6. 11	つ士第178号		市道下町2号線・姥島5号線
R 6. 7. 17	つがる市長	道路占用許可申請	R 6. 7. 18	つ士第332号		市道車力43号線
R 6. 7. 22	西北地域県民局長	道路占用許可申請	R 6. 8. 20	指令第7487号		県道鰺ヶ沢蟹田線
R 6. 7. 31	青森県知事	令和6年度起債協議(第1次)	R 6. 8. 28	青市町村第441号	324,700,000	
R 6. 8. 2	つがる市長	道路占用許可申請	R 6. 8. 5	つ士第366号		市道富蒔55号線・富蒔38号線・富蒔26号線・富蒔47号線
R 6. 11. 11	五所川原市長	道路占用許可申請	R 6. 11. 25	五市総支指令第68号		市道相内太田鏡線
R 6. 11. 29	青森県知事	令和6年度青森生活基盤施設耐震化等交付金交付申請	R 6. 12. 12	青都計第486号	100,824,000	
R 6. 12. 11	つがる市長	道路占用許可申請	R 6. 12. 12	つ士第774号		市道姥島1号線・姥島2号線・桑野木田八重崎線
R 7. 1. 8	五所川原市長	道路占用許可申請	R 7. 1. 27	五市総支指令第1号		市道赤川線
R 7. 3. 14	西津軽土地改良区理事	他目的使用申請	R 7. 3. 24	西士発393号		国営東俣2号幹線用水路

(5) 職員に関する事項

職種別	令和7年 3月31日現在	令和6年 3月31日現在	増減	備考
事務職員	人 6	人 5	人 1	外、再任用職員1名
技術職員	5	5	0	
計	11	10	1	

2 工 事

(1) 建設改良工事の概況

費 目	施 工		
	工事番号	工 事 名	施 工 場 所
施 設 費	第 6-501 号	館岡ポンプ場送水ポンプ取替・分解整備工事	つがる市木造館岡地内
	第 6-601 号	姥島地区配水管布設替(第1工区)工事	つがる市柏桑野木田地内
	第 6-602 号	姥島地区配水管布設替(第2工区)工事	つがる市柏桑野木田地内
	第 6-603 号	姥島地区配水管布設替(第3工区)工事	つがる市柏桑野木田地内
	第 6-604 号	下相野地区消火栓接続工事	つがる市森田町下相野地内
	第 6-605 号	柴田金森地区舗装復旧(下水55号)工事	つがる市木造柴田金森地内
	第 6-606 号	柴田金森地区舗装復旧(下水56号)工事	つがる市木造柴田金森地内
	第 6-607 号	柴田金森地区舗装復旧(下水57号)工事	つがる市木造柴田金森地内
	第 6-608 号	柴田金森地区舗装復旧(下水58号)工事	つがる市木造柴田金森地内
	第 6-901 号	太田地区配水管布設替工事	五所川原市太田地内
	第 6-902 号	脇元地区配水管布設替(第1工区)工事	五所川原市脇元地内
	第 6-903 号	脇元地区配水管布設替(第2工区)工事	五所川原市脇元地内
	第 6-904 号	太田ポンプ場No.1インバータ取替工事	五所川原市太田地内

内 容				備 考
工 事 内 訳	着工年月日	竣工年月日	請負金額(円)	
送水ポンプ取替工 φ100×0.95m ³ /min×80m 1台 送水ポンプ分解整備工 1台	R6.6.21	R7.3.19	10,395,000	
配水管布設工 DIP-GX φ150 253.8m 既設管接続工 3箇所 消火栓接続工 1箇所 排泥管設置工 1箇所 給水管接続工 10箇所 本復旧工 435.5m ²	R6.7.9	R6.10.31	30,283,000	
配水管布設工 DIP-GX φ100 250.5m 消火栓接続工 1箇所 給水管接続工 15箇所 本復旧工 524.3m ² 区画線工 336.0m	R6.7.5	R6.10.31	23,265,000	
配水管布設工 DIP-GX φ100 265m 排泥管設置工 1箇所 給水管接続工 6箇所 本復旧工 403.2m ² 区画線工 264.3m	R6.7.4	R6.10.31	19,184,000	
消火栓接続工 1式 不断水割T字管 φ300×75取出し工 1式	R6.8.31	R6.11.29	1,496,000	
本復旧工 499.1m ² 区画線工 141.0m	R6.10.22	R7.3.25	3,938,000	
本復旧工 345.9m ² 区画線工 94.8m	R6.10.19	R7.3.25	3,080,000	
本復旧工 427.2m ² 区画線工 121.6m	R6.10.19	R7.3.25	3,443,000	
本復旧工 482.0m ² 区画線工 138.0m	R6.10.22	R7.3.25	4,444,000	
配水管布設工 DIP-GX φ75 244.7m 既設管接続工 1箇所 消火栓接続工 1箇所 空気弁設置工 1箇所 排泥管設置工 1箇所 給水管接続工 7箇所 既設管撤去工 54.0m 本復旧工 125.3m ² 区画線工(実線) 63.2m	R6.10.31	R7.3.21	23,628,000	
配水管布設工 DIP-GX φ75 306.3m 既設管接続工 1箇所 消火栓接続工 2箇所 排泥管設置工 1箇所 給水管接続工 5箇所 本復旧工 456.5m ²	R6.12.28	R7.3.25	23,155,000	
配水管布設工 DIP-GX φ75 321.2m 消火栓接続工 1箇所 給水管接続工 13箇所 本復旧工 386.1m ² 区画線工 314.3m ²	R6.12.27	R7.3.25	23,397,000	
No.1インバータ取替 1式	R7.3.11	R7.3.24	2,640,000	

費目	施 工		
	工事番号	工 事 名	施 工 場 所
施設費	第 6-6001 号	広須地区配水管布設替(第1工区)工事	つがる市柏広須地内
	第 6-6002 号	広須地区配水管布設替(第2工区)工事	つがる市柏広須地内
	第 6-6003 号	広須地区配水管布設替(第3工区)工事	つがる市柏広須地内
	第 6-6004 号	広須地区配水管布設替(第4工区)工事	つがる市柏広須地内
	第 6-6005 号	広須地区配水管布設替(第5工区)工事	つがる市柏広須地内
	第 6-8001 号	車力地区配水管布設替(第1工区)工事	つがる市車力町屏風山、牛潟町鷺野沢地内
	第 6-8002 号	車力地区配水管布設替(第2工区)工事	牛潟町鷺野沢地内
	第 6-8003 号	富范地区配水管布設替(第1工区)工事	つがる市富范町屏風山地内
	第 6-8004 号	富范地区配水管布設替(第2工区)工事	つがる市富范町屏風山地内
	第 6-8005 号	富范地区配水管布設替(第3工区)工事	つがる市富范町屏風山地内
	第 6-8006 号	富范地区配水管布設替(第4工区)工事	つがる市富范町屏風山地内
	第 6-8007 号	富范地区配水管布設替(第5工区)工事	つがる市富范町屏風山地内
	第 6-8008 号	富范地区配水管布設替(第6工区)工事	つがる市富范町屏風山地内

内 容				備 考
工 事 内 訳	着工年月日	竣工年月日	請負金額(円)	
配水管布設工 DIP-GX φ 75 269.9m 既設管接続工 1式 本復旧工 432.1㎡ 区画線工 135.0m	R6.11.28	R7.3.25	16,797,000	
配水管布設工 DIP-GX φ 75 278.1m 消火栓接続工 1箇所 排泥管設置工 1箇所 給水管接続工 6箇所 本復旧工 482.1㎡ 区画線工 150.8m	R6.11.27	R7.3.25	20,163,000	
配水管布設工 DIP-GX φ 75 266.1m 給水管接続工 10箇所 本復旧工 449.6㎡ 区画線工 228m	R6.11.27	R7.3.25	19,481,000	
配水管布設工 DIP-GX φ 75 158.9m 添架管設置工 1式 給水管接続工 1箇所 本復旧工 240.4㎡ 区画線工 79.9m	R6.11.27	R7.3.25	19,074,000	
配水管布設工 DIP-GX φ 75 143.8m 既設管接続工 1式 消火栓接続工 1箇所 排泥管設置工 1箇所 給水管接続工 8箇所 本復旧工 336.2㎡	R6.11.27	R7.3.25	16,181,000	
配水管布設工 DIP-GX φ 150 221.7m 既設管接続工 1式 排泥管設置工 1式 本復旧工 412.3㎡ 区画線工 131.7m	R6.8.23	R6.11.29	26,213,000	
配水管布設工 DIP-GX φ 150 279.4m 本復旧工 565.8㎡ 区画線工 261.5m	R6.8.22	R6.11.29	23,111,000	
配水管布設工 DIP-GX φ 200 193.9m 既設管接続工 1箇所 排泥管設置工 1箇所 添架管設置工 13.9m 給水管接続工 6箇所 本復旧工 350.3㎡ 区画線工 190.8m	R6.9.7	R6.12.24	40,909,000	
配水管布設工 DIP-GX φ 200 210.5m 既設管接続工 3箇所 消火栓接続工 1箇所 給水管接続工 14箇所 本復旧工(車道) 369.3㎡ 本復旧工(歩道) 96.2㎡ 区画線工 69.0m 区画線工(横断歩道) 10.5m	R6.9.11	R6.12.24	34,419,000	
配水管布設工 DIP-GX φ 200 193.8m 既設管接続工 2箇所 消火栓接続工 1箇所 給水管接続工 13箇所 本復旧工(車道) 352.0㎡ 本復旧工(歩道) 25.1㎡ 区画線工 107.7m	R6.9.10	R6.12.24	22,759,000	
配水管布設工 DIP-GX φ 200 209.9m 既設管接続工 1箇所 消火栓接続工 1箇所 給水管接続工 8箇所 本復旧工 389.6㎡ 区画線工 8.4m	R6.9.10	R6.12.24	24,629,000	
配水管布設工 DIP-GX φ 200 201.8m 既設管接続工 1箇所 消火栓接続工 1箇所 給水管接続工 11箇所 本復旧工 358.0㎡ 区画線工 170.0m	R6.9.7	R6.12.24	26,026,000	
配水管布設工 DIP-GX φ 200 200.4m 既設管接続工 2箇所 消火栓接続工 1箇所 給水管接続工 14箇所 本復旧工 372.9㎡	R6.9.11	R6.12.24	29,425,000	

費目	施 工		
	工事番号	工 事 名	施 工 場 所
施設費	第 6-8009 号	富滝地区配水管布設替(第7工区)工事	つがる市富滝町屏風山地内
	委第 6-301 号	新保安橋送水管沈下量検討業務委託	北津軽郡鶴田町大字野木～菖蒲川地内
	委第 6-601 号	広須地区配水管布設替工事積算業務委託	つがる市柏広須地内
	委第 6-801 号	車力地区配水管布設替工事積算業務委託	つがる市車力町屏風山地内
	委第 6-802 号	富滝地区配水管布設替工事積算業務委託	つがる市富滝町屏風山外地内
	委第 6-901 号	太田地区配水管布設替修正設計及び積算業務委託	五所川原市太田地内
	委第 6-902 号	脇元地区配水管布設替設計及び積算業務委託	五所川原市脇元地内
	委第 6-6001 号	上古川地区測量・設計業務委託	つがる市柏上古川幾山地内
	委第 6-6002 号	越水地区測量・設計業務委託	つがる市木造越水長谷川・神山地内
	委第 6-8001 号	豊富地区測量・設計業務委託	つがる市豊富町屏風山地内

(2) 保存工事の概況(1件500万円以上)

該当事項なし

内 容				備 考
工 事 内 訳	着工年月日	竣工年月日	請負金額(円)	
配水管布設工 DIP-GXφ200 210.6m 既設管接続工 2箇所 消火栓接続工 2箇所 排泥管設置工 1箇所 給水管接続工 13箇所 本復旧工 424.0㎡ 区画線工 79.6m	R6.9.10	R6.12.9	31,262,000	
新保安橋送水管沈下量検討業務委託 1式 関係機関との協議資料作成 1式	R6.7.18	R7.1.31	2,992,000	
積算業務 1式	R6.5.11	R6.7.1	2,090,000	
積算業務 1式	R6.5.10	R6.7.1	1,188,000	
積算業務 1式	R6.5.10	R6.7.1	2,695,000	
配水管布設替修正設計 1式 積算業務 1式 設計協議 3回	R6.5.21	R6.8.29	3,135,000	
配水管設計DIPφ100 1,138m 配水管設計DIPφ75 177m 配水管設計VPφ50 78m 積算業務 1式	R6.6.21	R6.9.25	6,490,000	
3級基準点測量 3点 4級基準点測量 9点 現地測量 0.011km ² 路線測量 0.59km 配水管布設替設計φ100 590m	R6.10.3	R7.1.31	8,415,000	
3級基準点測量 5点 4級基準点測量 12点 現地測量 0.016km ² 路線測量 0.82km 配水管布設替設計φ200 820m	R6.10.3	R7.1.31	10,197,000	
3級基準点測量 4点 4級基準点測量 12点 現地測量 0.016km ² 路線測量 0.8km 配水管布設替設計φ150 800m	R6.10.2	R7.1.31	9,900,000	

3 業務

(1)業務量

区 分		単位	令和6年度	令和5年度	比 較		
					増 減	比率(%)	
営 業	年 間 総 配 水 量		m³	3,330,046	3,331,017	△ 971	△ 0.03
	1 日 平 均 配 水 量		m³	9,123	9,101	22	0.24
	年 間 有 収 水 量		m³	2,592,694	2,611,242	△ 18,548	△ 0.71
	年 間 無 収 水 量		m³	98,508	50,073	48,435	96.73
	有 収 率		%	77.86	78.39	△ 0.53	－
	給 水 区 域 内 人 口		人	30,236	30,965	△ 729	△ 2.35
	給 水 人 口		人	26,680	27,232	△ 552	△ 2.03
	普 及 率		%	88.24	87.94	0.30	－
	給 水 戸 数		戸	13,643	13,655	△ 12	△ 0.09
	内 訳	一 般 用 戸	戸	12,495	12,516	△ 21	△ 0.17
		団 体 用 戸	戸	719	720	△ 1	△ 0.14
		工 業 用 戸	戸	11	10	1	10.00
		営 業 用 戸	戸	387	384	3	0.78
		浴 場 用 戸	戸	8	7	1	14.29
		プ ー ル 用 戸	戸	3	4	△ 1	△ 25.00
		臨 時 用 戸	戸	19	13	6	46.15
		共 用 戸	戸	0	0	0	－
		私 設 消 火 栓	戸	1	1	0	－
	取 付 メ ー タ ー 数		個	13,643	13,655	△ 12	△ 0.09
メーター	取 替		件	1,569	1,559	10	0.64
給 水 工 事	新 設		件	112	103	9	8.74
	増 設		件	95	44	51	115.91
	廃 止		件	68	139	△ 71	△ 51.08
	計		件	275	286	△ 11	△ 3.85

(2) 事業収入に関する事項

(単位:円)

科 目		令和6年度 決算額	令和5年度 決算額	比 較		備 考
				増 減 額	比率(%)	
水 道 事 業 収 益		1,352,090,195 (1,446,031,977)	1,082,329,051 (1,167,431,887)	269,761,144 (278,600,090)	24.92	
	営 業 収 益	783,584,256 (861,807,073)	787,338,896 (865,977,325)	△ 3,754,640 (△4,170,252)	△ 0.48	
	給 水 収 益	778,385,297 (856,223,569)	782,541,480 (860,795,364)	△ 4,156,183 (△4,571,795)	△ 0.53	供給単価 300.22(円/㎡)
	その他営業収益	5,198,959 (5,583,504)	4,797,416 (5,181,961)	401,543 (401,543)	8.37	
	営 業 外 収 益	568,505,939 (584,224,904)	291,058,750 (297,523,157)	277,447,189 (286,701,747)	95.32	
	受 取 利 息 及 び 配 当 金	14,755 (14,755)	14,344 (14,344)	411 (411)	2.87	
	他 会 計 補 助 金	360,096,260 (360,096,260)	85,450,000 (85,450,000)	274,646,260 (274,646,260)	321.41	
	長期前受金戻入	204,897,256 (204,897,256)	202,498,405 (202,498,405)	2,398,851 (2,398,851)	1.18	
	雑 収 益	3,497,668 (3,198,250)	3,096,001 (2,766,562)	401,667 (431,688)	12.97	うち消費税及び 地方消費税処理分 478,854円
	消費税及び地方消 費 税 還 付 金	0 (16,018,383)	0 (6,793,846)	0 (9,224,537)	-	
	特 別 利 益	0 0	3,931,405 (3,931,405)	△ 3,931,405 (△3,931,405)	皆減	

※ ()書は消費税及び地方消費税込額

(3) 事業費に関する事項

(単位:円)

科 目	令和6年度 決算額	令和5年度 決算額	比 較		備 考
			増 減 額	比率(%)	
水 道 事 業 費 用	1,409,112,411 (1,458,889,879)	1,541,652,032 (1,589,534,347)	△ 132,539,621 (△130,644,468)	△ 8.60	給水原価 454.37(円/m ³)
営 業 費 用	1,302,115,779 (1,349,235,690)	1,264,015,183 (1,309,194,011)	38,100,596 (40,041,679)	3.01	
原水及び浄水費	349,112,430 (383,977,522)	347,044,770 (381,702,858)	2,067,660 (2,274,664)	0.60	
配水及び給水費	66,489,940 (70,914,359)	58,002,401 (61,397,763)	8,487,539 (9,516,596)	14.63	
総 係 費	134,744,077 (142,574,477)	117,437,613 (124,562,991)	17,306,464 (18,011,486)	14.74	
減 価 償 却 費	748,455,035 (748,455,035)	740,812,983 (740,812,983)	7,642,052 (7,642,052)	1.03	
資 産 減 耗 費	3,314,297 (3,314,297)	717,416 (717,416)	2,596,881 (2,596,881)	361.98	
営 業 外 費 用	80,831,632 (80,872,689)	84,498,460 (84,561,947)	△ 3,666,828 (△3,689,258)	△ 4.34	
支 払 利 息 及 び 企業債取扱諸費	80,219,658 (80,219,658)	83,489,704 (83,489,704)	△ 3,270,046 (△3,270,046)	△ 3.92	
雑 支 出	611,974 (653,031)	1,008,756 (1,072,243)	△ 396,782 (△419,212)	△ 39.33	うちインボイス発行事業者 以外に係る控除割合80% 処理分 10,528円
特 別 損 失	26,165,000 (28,781,500)	193,138,389 (195,778,389)	△ 166,973,389 (△166,996,889)	△ 86.45	

※ () 書は消費税及び地方消費税込額

※ 給水原価は、水道事業費用から特別損失及び長期前受金戻入見合いの減価償却費の金額を除いて算定している。

4 会 計

(1)重要契約の要旨

ア. 工事関係契約(1,000万円以上)

(単位:円)

契 約 年 月 日	契 約 金 額	契 約 の 内 容	契 約 の 相 手 方
R . 6 . 6 . 20	10,395,000	館岡ポンプ場送水ポンプ取替・分解整備工事	山大機電(株)
R . 6 . 7 . 3	19,184,000	姥島地区配水管布設替(第3工区)工事	(株)昭和住設
R . 6 . 7 . 4	23,265,000	姥島地区配水管布設替(第2工区)工事	(有)つがる開発
R . 6 . 7 . 8	30,283,000	姥島地区配水管布設替(第1工区)工事	(株)伝法谷でんき設備
R . 6 . 8 . 21	23,111,000	車力地区配水管布設替(第2工区)工事	(株)松橋建材
R . 6 . 8 . 22	26,213,000	車力地区配水管布設替(第1工区)工事	外崎建設(株)
R . 6 . 9 . 6	40,909,000	富范地区配水管布設替(第1工区)工事	(株)松橋建材
R . 6 . 9 . 6	26,026,000	富范地区配水管布設替(第5工区)工事	(株)鳴海建設
R . 6 . 9 . 9	22,759,000	富范地区配水管布設替(第3工区)工事	(株)松健工業
R . 6 . 9 . 9	24,629,000	富范地区配水管布設替(第4工区)工事	松孝建設(株)
R . 6 . 9 . 9	31,262,000	富范地区配水管布設替(第7工区)工事	(株)野呂建設
R . 6 . 9 . 10	34,419,000	富范地区配水管布設替(第2工区)工事	(株)伊藤鋁業
R . 6 . 9 . 10	29,425,000	富范地区配水管布設替(第6工区)工事	松仙工業(株)
R . 6 . 10 . 2	10,197,000	越水地区測量・設計業務委託	秀和設計コンサルタント(株)
R . 6 . 10 . 30	23,628,000	太田地区配水管布設替工事	(有)工藤土木
R . 6 . 11 . 26	20,163,000	広須地区配水管布設替(第2工区)工事	(株)三戸組
R . 6 . 11 . 26	19,481,000	広須地区配水管布設替(第3工区)工事	(株)尾野建設
R . 6 . 11 . 26	19,074,000	広須地区配水管布設替(第4工区)工事	(有)円勝建設
R . 6 . 11 . 26	16,181,000	広須地区配水管布設替(第5工区)工事	(有)長内土建
R . 6 . 11 . 27	16,797,000	広須地区配水管布設替(第1工区)工事	(株)長内建設
R . 6 . 12 . 26	23,397,000	脇元地区配水管布設替(第2工区)工事	(株)桑田産業
R . 6 . 12 . 27	23,155,000	脇元地区配水管布設替(第1工区)工事	(有)白龍産業

イ. 物品関係契約(200万円以上)

(単位:円)

契 約 年 月 日	契 約 金 額	契 約 の 内 容	契 約 の 相 手 方
R . 6 . 4 . 26	19,020,100	量水器	愛知時計電機(株)青森営業所

(2)企業債及び一時借入金の概況

ア 企業債の現債高

(単位:円)

区 分	借 入 先	前 年 度 末 未 償 還 残 高	当 年 度 借 入 額	当 年 度 償 還 額	当 年 度 末 未 償 還 残 高	備 考
企業債	財 務 省 財 政 融 資	931,318,404	0	116,500,364	814,818,040	
〃	地方公共団体 金 融 機 構	6,518,103,306	324,700,000	219,823,687	6,622,979,619	
合 計		7,449,421,710	324,700,000	336,324,051	7,437,797,659	

イ 一時借入金の概況

該当事項なし

(3)その他会計経理に関する重要事項

該当事項なし

5 その他

(1)決算日後に生じた企業の状況に関する重要な事実

該当事項なし

(2)特定収入の使途について

ア 補助金の使途について

水道管路緊急改善事業 84,085,000円、緊急給水施設配水管整備事業 16,739,000円については、施設費(課税仕入れ(7.8%適用分))に全額(特定収入)充当した。

イ 他会計からの出資金等の使途について

- ① 出資金 8,951,140円については、企業債償還金(課税仕入れ(4%適用)分)に 全額(特定収入)充当した。
- ② 構成団体からの負担金 365,490,308円については、消火栓に要する経費(課税仕入れ(7.8%適用)分)に 4,230,000円(特定収入)、児童手当に 651,000円(特定収入以外)、企業債利息に 1,164,048円(特定収入以外)、高料金対策に要する経費として企業債利息及び減価償却費に 357,019,128円(特定収入以外)、基礎年金拠出金に係る公的負担に要する経費として法定福利費に 2,426,132円(特定収入以外)にそれぞれ充当した。

令和 6 年度津軽広域水道企業団水道事業キャッシュ・フロー計算書
(西北事業部水道事業)
(令和 6 年 4 月 1 日から令和 7 年 3 月 3 1 日まで)

(単位：円)

1	業務活動によるキャッシュ・フロー	
	当年度純利益	△ 57,022,216
	減価償却費	748,455,035
	固定資産除却費	3,314,297
	退職給付引当金の増減額(△は減少)	5,723,621
	賞与引当金の増減額(△は減少)	348,000
	長期前受金戻入額	△ 204,897,256
	支払利息	80,219,658
	受取利息及び受取配当金	△ 14,755
	未収金の増減額(△は増加)	△ 9,773,196
	貯蔵品の増減額(△は増加)	△ 339,180
	未払金の増減額(△は減少)	3,821,742
	前受金の増減額(△は減少)	2,750
	その他流動負債の増減額(△は減少)	5,137
	小計	569,843,637
	利息及び配当金の受取額	14,755
	利息の支払額	△ 80,219,658
	業務活動によるキャッシュ・フロー	489,638,734
2	投資活動によるキャッシュ・フロー	
	固定資産の取得による支出	△ 551,997,856
	国庫補助金等による収入	91,658,183
	投資活動によるキャッシュ・フロー	△ 460,339,673
3	財務活動によるキャッシュ・フロー	
	企業債による収入	324,700,000
	企業債の償還による支出	△ 336,324,051
	他会計等からの出資による収入	8,524,896
	財務活動によるキャッシュ・フロー	△ 3,099,155
	資金に係る換算差額	0
	資金増加額（又は減少額）	26,199,906
	資金期首残高	609,099,306
	資金期末残高	635,299,212

収 益 費 用 明 細 書

(西北事業部水道事業)

収 益

(単位:円)

款	項	目	節	金 額	備 考
水道事業収益	営 業 収 益			1,352,090,195	
				783,584,256	
		給 水 収 益		778,385,297	
			水 道 料 金	726,214,567	
			量水器使用料	52,170,730	
		その他営業収		5,198,959	
			手 数 料	1,280,000	
			その他手数料	800	
			他会計負担金	3,845,455	
			雑 収 益	72,704	
	営 業 外 収 益			568,505,939	
		受取利息及び		14,755	
			預 金 利 息	14,755	
		他会計補助金		360,096,260	
			他会計補助金	360,096,260	
		長期前受金戻		204,897,256	
			国 庫 補 助 金	196,418,792	
			受贈財産評価	1,241,005	
			工 事 負 担 金	6,649,426	
			その他長期前	588,033	
		雑 収 益		3,497,668	
			その他雑収益	3,497,668	

費 用

(単位:円)

款	項	目	節	金 額	備 考
水道事業費用	営 業 費 用			1,409,112,411	
				1,302,115,779	
		原水及び浄水		349,112,430	
			備 消 品 費	971,100	
			光 熱 水 費	1,764,196	
			通 信 運 搬 費	4,869,944	
			委 託 料	38,318,575	
			手 数 料	3,500	
			修 繕 費	2,700,000	
			動 力 費	15,553,927	
			薬 品 費	343,020	
			受 水 費	284,136,291	
			保 険 料	451,877	
		配水及び給水		66,489,940	
			給 料	11,834,400	予算額 11,624,000
			手 当 等	5,014,176	〃 5,488,000
			賞与引当金繰	1,875,000	〃 1,875,000
			法 定 福 利 費	3,298,553	〃 3,423,000
			備 消 品 費	167,663	
			燃 料 費	324,635	
			通 信 運 搬 費	58,256	
			委 託 料	9,560,010	
			賃 借 料	109,300	
			修 繕 費	33,644,257	
			材 料 費	340,040	
			保 険 料	186,550	
			雑 費	7,400	
			公 課 費	69,700	
		総 係 費		134,744,077	
			給 料	27,346,500	予算額 27,176,000
			手 当 等	10,955,118	〃 10,839,000
			賞与引当金繰	3,998,000	〃 3,998,000
			報 酬	240,500	〃 502,000

		退職給付金	5,723,621	"	5,724,000
		法定福利費	7,507,216	"	8,097,000
		旅費	251,037		
		被服費	94,320		
		備用品費	1,195,393		
		燃料費	170,060		
		光熱水費	1,516,348		
		印刷製本費	1,381,900		
		通信運搬費	2,624,519		
		広告料	40,000		
		委託料	60,575,150		
		手数料	2,890,155		
		貸借料	7,326,812		
		修繕費	88,980		
		食糧費	4,150		
		負担金	341,964		
		保険料	424,434		
		雑費	2,300		
		公課費	45,600		
		減価償却費	748,455,035		
		有形固定資産減価償却費	732,772,927		
		無形固定資産減価償却費	15,682,108		
		資産減耗費	3,314,297		
		固定資産除却	3,314,297		
	営業外費用		80,831,632		
		支払利息及び 企業債取扱諸費	80,219,658		
		企業債利息	80,219,658		
		雑支出	611,974		
		その他雑支出	611,974		
	特別損失		26,165,000		
		特別損失	26,165,000		
		その他特別損	26,165,000		

固定資産明細書

(1) 有形固定資産明細書

資産の種類		年度当初の現在高	当年度増加額	当年度減少額	年度末現在高
土	地	89,793,694	0	0	89,793,694
	施 設 用 土 地	89,738,411	0	0	89,738,411
	そ の 他 土 地	55,283	0	0	55,283
建	物	757,359,595	0	0	757,359,595
	施 設 用 建 物	756,899,595	0	0	756,899,595
	そ の 他 建 物	460,000	0	0	460,000
構	築 物	28,890,680,383	538,579,038	30,042,088	29,399,217,333
	原水及び浄水設備	194,706,414	0	0	194,706,414
	配水及び給水設備	16,253,461,807	535,769,171	30,042,088	16,759,188,890
	送 水 設 備	12,247,980,663	2,809,867	0	12,250,790,530
	そ の 他 構 築 物	194,531,499	0	0	194,531,499
機 械 及 び 装 置		1,837,318,171	29,188,418	36,243,880	1,830,262,709
	電 気 設 備	36,972,967	0	0	36,972,967
	内 燃 設 備	122,007,002	0	0	122,007,002
	ポ ン プ 設 備	186,449,836	9,758,600	0	196,208,436
	量 水 器	187,360,681	16,951,820	36,243,880	168,068,621
	そ の 他 機 械 装 置	1,304,527,685	2,477,998	0	1,307,005,683
車 両 運 搬 具		24,587,492	0	0	24,587,492
工 具、器 具 及 び 備 品		11,599,000	0	0	11,599,000
小	計	31,611,338,335	567,767,456	66,285,968	32,112,819,823
建 設 仮 勘 定		54,132,396	32,862,796	48,632,396	38,362,796
	計	31,665,470,731	600,630,252	114,918,364	32,151,182,619

(2) 無形固定資産明細書

資産の種類	年度当初現在高	当年度増加額	当年度減少額	当年度減価償却高
施 設 利 用 権	120,000	0	0	0
用 水 施 設 利 用 権	580,237,996	0	0	15,682,108
計	580,357,996	0	0	15,682,108

(西北事業部水道事業)

(単位:円)

減 価 償 却 累 計 額			年度末償却未済高	備考
当年度増加額	当年度減少額	累計		
0	0	0	89,793,694	
0	0	0	89,738,411	
0	0	0	55,283	
17,785,464	0	115,310,622	642,048,973	
17,785,464	0	114,873,622	642,025,973	
0	0	437,000	23,000	
598,436,317	28,539,984	7,142,187,185	22,257,030,148	
1,003,427	0	168,282,729	26,423,685	
329,681,706	28,539,984	6,114,432,349	10,644,756,541	
263,295,940	0	837,849,218	11,412,941,312	
4,455,244	0	21,622,889	172,908,610	
115,863,968	34,431,687	441,223,667	1,389,039,042	
2,166,961	0	25,885,745	11,087,222	
7,247,216	0	21,741,648	100,265,354	
11,075,121	0	33,225,363	162,983,073	
16,218,141	34,431,687	82,764,857	85,303,764	
79,156,529	0	277,606,054	1,029,399,629	
0	0	23,358,118	1,229,374	
687,178	0	6,872,916	4,726,084	
732,772,927	62,971,671	7,728,952,508	24,383,867,315	
0	0	0	38,362,796	
732,772,927	62,971,671	7,728,952,508	24,422,230,111	

(単位:円)

年度末現在高	備 考
120,000	
564,555,888	
564,675,888	

企業債明細書

種 類	発行年月日	発行総額	償 還 高	
			当年度償還高	償還高累計
建設改良等の財源に充てるための企業債	6年度 財政融資資金	H 7. 8.21	円 294,900,000	円 16,907,341
	6年度 "	H 7.10.20	円 49,200,000	円 294,900,000
	7年度 "	H 8. 3.14	円 2,748,828	円 47,793,031
	7年度 "	H 8. 3.14	円 3,608,275	円 61,877,170
	8年度 "	H 9. 3.25	円 3,971,302	円 68,102,617
	9年度 "	H 10. 3.25	円 7,186,430	円 123,813,542
	10年度 "	H 11. 3.25	円 3,722,988	円 66,352,804
	11年度 "	H 12. 3.24	円 7,376,179	円 126,704,936
	12年度 "	H 13. 9.19	円 7,094,840	円 118,228,504
	13年度 "	H 14. 3.25	円 7,822,597	円 122,276,067
	14年度 "	H 15. 3.25	円 12,860,701	円 193,446,993
	15年度 "	H 16. 3.25	円 6,061,733	円 93,804,506
	16年度 "	H 17. 3.25	円 6,921,801	円 95,795,349
	17年度 "	H 18. 3.27	円 10,439,423	円 128,047,548
	18年度 "	H 19. 3.26	円 8,305,440	円 95,542,384
	19年度 "	H 20. 3.25	円 491,897	円 5,275,758
	20年度 "	H 21. 3.25	円 6,716,097	円 67,332,179
	21年度 "	H 22. 3.25	円 4,264,492	円 38,888,572

(西北事業部水道事業)

未償還残高	発行価額	利率	償還終期	備 考
円 0	円 —	% 3.250	R 7. 3. 25	上水道事業 (起債前借による借替)
1,406,969	—	3.150	R 7. 9. 25	浄水場施設増設等 (起債前借による借替)
3,722,830	—	3.150	R 8. 3. 1	取水施設増設等
4,097,383	—	3.150	R 8. 3. 1	上水道事業
14,986,458	—	2.800	R 9. 3. 1	〃
11,647,196	—	2.100	R 10. 3. 1	〃
31,095,064	—	2.100	R 11. 3. 1	〃
37,671,496	—	2.000	R 12. 3. 1	〃
54,823,933	—	2.000	R 13. 9. 1	上水道事業 (起債前借による借替)
98,353,007	—	2.200	R 14. 3. 1	上水道事業
51,195,494	—	1.200	R 15. 3. 1	〃
68,904,651	—	2.000	R 16. 3. 1	〃
130,452,452	—	2.100	R 18. 3. 1	〃
114,457,616	—	2.100	R 19. 3. 1	〃
7,424,242	—	2.100	R 20. 3. 1	〃
108,667,821	—	1.900	R 21. 3. 1	〃
75,911,428	—	2.100	R 22. 3. 1	〃

種 類		発行年月日	発行総額	償 還 高	
				当年度償還高	償還高累計
建設改良等の財源に充てるための企業債	8年度 地方公共団体 金融機構	H 9. 3.26	円 23,100,000	円 1,353,748	円 23,100,000
	8年度 "	H 9. 3.26	69,400,000	4,047,599	69,400,000
	9年度 "	H 10. 3.25	39,100,000	2,084,314	36,970,632
	9年度 "	H 10. 3.25	13,000,000	696,104	12,288,498
	10年度 "	H 11. 3.24	105,200,000	5,467,388	93,916,534
	11年度 "	H 12. 3.22	104,000,000	5,256,179	87,589,031
	12年度 "	H 13. 3.22	84,200,000	4,082,843	67,180,881
	12年度 "	H 13. 9.21	33,900,000	1,662,924	25,993,387
	13年度 "	H 14. 3.22	194,400,000	9,537,135	143,454,864
	14年度 "	H 15. 3.25	96,700,000	4,469,236	68,633,556
	15年度 "	H 16. 3.23	164,500,000	7,653,804	106,672,218
	16年度 "	H 17. 3.23	244,500,000	11,210,042	145,867,170
	21年度 "	H 22. 3.25	492,800,000	18,306,112	166,936,305
	22年度 "	H 23. 3.24	404,900,000	19,603,261	164,401,680
	23年度 "	H 24. 3.27	346,800,000	12,651,706	95,462,855
	24年度 "	H 25. 3.26	288,600,000	10,492,933	70,261,686
	25年度 "	H 26. 3.25	376,400,000	13,586,308	78,746,024
	26年度 "	H 27. 3.24	543,100,000	19,667,855	96,027,861
	27年度 "	H 28. 3.24	262,400,000	10,028,210	39,814,111
	28年度 "	H 29. 3.23	405,700,000	15,270,073	45,537,136
	29年度 "	H 30. 3.26	456,300,000	17,072,013	34,042,052
	30年度 "	H 31. 3.25	680,600,000	25,623,900	25,623,900
	元年度 "	R 2. 3.26	659,100,000	0	0
	元年度 "	R 2. 3.26	140,900,000	0	0
	2年度 "	R 3. 3.25	815,300,000	0	0
	3年度 "	R 4. 3.24	358,400,000	0	0
	4年度 "	R 4. 5.26	132,400,000	0	0
	4年度 "	R 5. 3.23	238,100,000	0	0
	5年度 "	R 6. 3.25	222,400,000	0	0
	6年度 "	R 7. 3.24	324,700,000	0	0
計			10,883,900,000	336,324,051	3,446,102,341

未償還残高	発行価額	利率	償還終期	備 考
円 0	円 —	% 2.900	R 7. 3.20	上水道事業
0	—	2.850	R 7. 3.20	〃
2,129,368	—	2.150	R 8. 3.20	〃
711,502	—	2.200	R 8. 3.20	〃
11,283,466	—	2.100	R 9. 3.20	〃
16,410,969	—	2.000	R 10. 3.20	〃
17,019,119	—	1.650	R 11. 3.20	〃
7,906,613	—	2.000	R 11. 9.20	〃
50,945,136	—	2.200	R 12. 3.20	〃
28,066,444	—	1.300	R 13. 3.20	〃
57,827,782	—	1.900	R 14. 3.20	〃
98,632,830	—	2.100	R 15. 3.20	〃
325,863,695	—	2.100	R 22. 3.20	〃
240,498,320	—	1.800	R 18. 3.20	〃
251,337,145	—	1.700	R 24. 3.20	〃
218,338,314	—	1.500	R 25. 3.20	〃
297,653,976	—	1.400	R 26. 3.20	〃
447,072,139	—	1.200	R 27. 3.20	〃
222,585,889	—	0.500	R 28. 3.20	〃
360,162,864	—	0.600	R 29. 3.20	〃
422,257,948	—	0.600	R 30. 3.20	〃
654,976,100	—	0.500	R 31. 3.20	〃
659,100,000	—	0.300	R 32. 3.20	〃
140,900,000	—	0.300	R 32. 3.20	〃
815,300,000	—	0.500	R 33. 3.20	〃
358,400,000	—	0.700	R 34. 3.20	〃
132,400,000	—	0.800	R 34. 3.20	〃
238,100,000	—	1.300	R 35. 3.20	〃
222,400,000	—	1.400	R 36. 3.20	〃
324,700,000	—	2.100	R 37. 3.20	〃
7,437,797,659				

会計に関する書類における注記

I 重要な会計方針

1 固定資産の減価償却の方法

(1) 有形固定資産

・減価償却の方法 定額法による。

・主な耐用年数

建物 3～50年

構築物 10～60年

機械及び装置 6～50年

車両運搬具 5年

工具、器具及び備品 3～20年

(2) 無形固定資産

・減価償却の方法 定額法による。

・主な耐用年数

用水施設利用権 40年

2 引当金の計上方法

(1) 退職給付引当金

職員の退職手当の支給に備えるため、当年度末における退職手当の要支給額に相当する金額を計上している。

(2) 賞与引当金

職員の期末手当及び勤勉手当の支給に備えるため、当年度末における支給見込額に基づき、当年度の負担に属する額を計上している。

(3) 法定福利費引当金

職員の期末手当及び勤勉手当に係る法定福利費の支出に備えるため、当年度末における支出見込額に基づき、当年度の負担に属する額を計上している。

3 消費税及び地方消費税の会計処理

消費税及び地方消費税の会計処理は税抜方式によっている。

II 貸借対照表等関連

1 企業債の償還に係る他会計の負担金

貸借対照表に計上されている企業債(当該年度末日の翌日から起算して1年以内に償還予定のものも含む)のうち、他会計が負担すると見込まれる額は 59,007,996円である。

2 引当金の取崩し

(1) 賞与引当金の取崩し

令和6年度において、6月支給の期末手当及び勤勉手当として 9,126,539円を支給することとなったため、賞与引当金 5,709,000円を取り崩した。

(2) 法定福利費引当金の取崩し

令和6年度において、6月支給の期末手当及び勤勉手当に係る法定福利費として 1,823,952円を支出することになったため、法定福利費引当金 1,163,000円を取り崩した。